SAISON 2020/2021 | 7. NOVEMBER 2020 | AUSGABE 4

BUNDESLIGA

stadionkurier

DAS OFFIZIELLE MAGAZIN DES FC AUGSBURG

WWK VERSICHERUNGEN WWKARENA

Auf geht's, FCA.

GEMEINSAM HÄRTER.

Die WWK wünscht dem FC Augsburg ein erfolgreiches Bundesliga-Spiel gegen Hertha BSC.

WWK

Eine starke Gemeinschaft

Liebe FCA-Fans,

nach unserem 3:1-Sieg gegen den 1. FSV Mainz 05 steht nun gegen Hertha BSC das nächste Heimspiel an. Leider muss auch diese Partie aufgrund der aktuellen Situation ohne Zuschauer im Stadion stattfinden. Das ist natürlich schade, weil wir natürlich viel lieber mit unseren Fans im Rücken auflaufen.

Mit zehn Punkten aus den ersten sechs Spielen haben wir einen guten Start hingelegt – und das obwohl wir mit Dortmund, Wolfsburg, Leipzig oder Leverkusen bereits vier Gegner hatten, die international spielen. Mitentscheidend für diesen guten Auftakt ist sicher unsere Mentalität. Wir gehören zu den laufstärksten Mannschaften und machen es so auch Gegnern mit größerer individueller Qualität extrem schwer. Und wir lassen uns auch von Rückschlägen nicht unterkriegen, wie man zuletzt gegen Mainz gesehen hat. Wir sind nach dem Ausgleich ruhig geblieben und haben in der Schlussphase zweimal eiskalt zugeschlagen.

Einen solchen Start hätten uns vor der Saison vermutlich nur wenige zugetraut. Platz sechs ist eine schöne Momentaufnahme, wir wissen aber, dass die Tabelle so früh noch keine große Aussagekraft hat. Wichtig ist, dass wir uns auf diesem Start nicht ausruhen, sondern weiter Gas geben. Ansonsten kann es schnell in die andere Richtung gehen.

Mit Hertha kommt nun ein Gegner, der bislang etwas hinter den eigenen Erwartungen zurückgeblieben ist. Wir sollten allerdings nicht den Fehler machen, Hertha zu unterschätzen. Sie haben gerade gegen die Topteams Bayern oder Leipzig gut dagegengehalten und haben vor allem in der Offensive große Qualität. Das wird also eine schwierige Aufgabe für uns.

Wenn wir an unser Maximum kommen, bin ich allerdings überzeugt, dass die Punkte in Augsburg bleiben. In diesem Sinn hoffe ich, dass wir euch zu Hause vor dem Fernseher den nächsten Heimsieg schenken und wir mit einem guten Gefühl in die anstehende Länderspielpause gehen können.

Rot-Grün-Weiße Grüße,

Jeffrey Gouweleeuw
Kapitän FC Augsburg

Foto: DFL / Getty Images

ODDSET
DIE SPORTWETTE

JETZT SCHLÄGT'S 15:30

DIE BUNDESLIGA IST ZURÜCK – JETZT BEI ODDSET

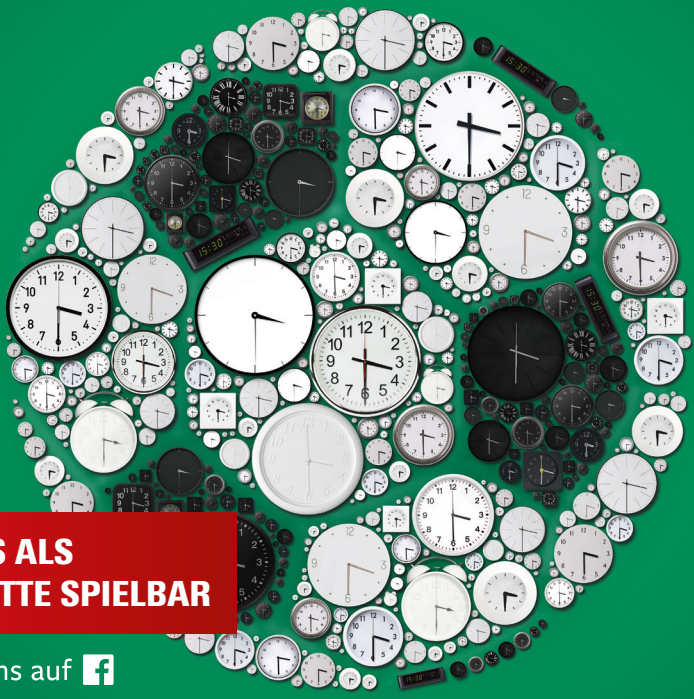

ALLE TIPPS ALS EINZEL-WETTE SPIELBAR

Du findest uns auf

Laden im App Store

APP JETZT BEI Google Play

Spielteilnahme ab 18 Jahren. Sportwetten können süchtig machen.
Infos und Hilfe unter der Hotline der BZgA: 0800 1 372700 (anonym und kostenlos) und unter www.bzga.de.
Veranstalter: ODDSET Sportwetten GmbH, Konrad-Zuse-Platz 12, 81829 München

INHALT

Rückblick: Heimsieg gegen Mainz	06
Interview mit André Hahn	09
Kurzpass	14
Hertha BSC zu Gast in Augsburg	16
Kader Hertha BSC	18
Lucas Tousart im Portrait	20
Spielplan Bundesliga 2020/2021	22
Bundesliga-Tabelle	24
Statistik	26
Unser Team	28
News: FCA überrascht Erstklässler	32
Spielerposter: Noah Sarenren Bazee	33
Der FCA im Netz	36
Was macht eigentlich ... ?	38
Historie	45
Neues aus dem NLZ	48
Fans	52
Vorschau: Auswärts in M'Gladbach	51

impressum

Herausgeber: FC Augsburg 1907 GmbH & Co. KGaA, Bürgermeister-Ulrich-Straße 90, 86199 Augsburg | Tel.: 0821 - 650 400, Fax: 0821 - 650 40 589

Internet: www.fcaugsburg.de
E-Mail: info@fcaugsburg.de

Verantwortlich: Dominik Schmitz, Matthias Bitzl

Redaktion: Walter Sianos (ws), Markus Krapf (max), Andreas Schäfer (as), Jonathan Lyne

Layout und Satz: FC Augsburg, Matthias Bitzl, Lena Höhm

Titelfoto:
Imago Images/Poolfoto

Marketing: SPORTFIVE, www.sportfive.com | Tel.: 0821 - 650 40 900

6. Spieltag, 31. Oktober 2020

FC AUGSBURG– 1. FSV MAINZ 05 3:1(1:0)

Der FCA hat den dritten Saisonsieg eingefahren! Gegen den 1. FSV Mainz 05 gewannen die Fuggerstädter 3:1. Nach der sehenswerten Augsburger Führung kamen die Nullfünfer zwar zurück – in der Schlussphase schlug der FCA allerdings eiskalt zu.

Die Partie begann munter und nach einigen Minuten übernahm der FCA die Spielkontrolle, tat sich gegen tiefstehende Gäste allerdings schwer, vors Tor zu kommen. Außnahmen waren eine Ecke von Daniel Caligiuri, die Tobias Strobl am ersten Pfosten verlängerte (17.) und ein Versuch von Ruben Vargas (24.). So war fast schon Pause, als der Ball plötzlich im Netz zappelte. Nachdem ein Abschluss von Iago geblockt worden war, stieg Vargas am Fünfmeterraum hoch – und versenkte das Leder mit einem Fallrückzieher zum 1:0 für den FCA im Tor (40.).

Mainz kam mit deutlich mehr Schwung aus der Kabine, die Fuggerstädter hatten sich in die eigene Hälfte zurückgezogen. Nach einem Augsburger Ballverlust hatten die Gäste viel Platz zum Kontern. Öztunalis Hereingabe landete im Zentrum beim kurz zuvor eingewechselten Karim Onisiwo, der die Kugel an Rafał Gikiewicz vorbei zum 1:1 ins Tor spitzelte (64.). Es entwickelte sich eine offene Spielphase – in der der FCA ein zweites Mal zuschlug. Eine Hereingabe von Iago legte der kurz zuvor eingewechselte Alfred Finnbogason im Strafraum für André Hahn ab, der mit viel Übersicht zum 2:1 für den FCA ins lange Eck vollstreckte (80.). In der Nachspielzeit machte der FCA schließlich den Deckel drauf. Der eingewechselte Noah Sarenren Bazee tankte sich bei einem Konter stark durch und legt im Strafraum auf Hahn quer, der zum 3:1-Endstand einschob (90.+1).

Foto: Carmen Dammaschke–Gerstmeyr

WWKARENA

WWKARENA

HAUPTSPONSOR

WWK VERSICHERUNGEN

AUSRÜSTER

11TEAMSPORTS

ÄRMELSPONSOR

siegmund

EXKLUSIVPARTNER

LEW

grünbeck

VR-Bank Handels- und Gewerbebank

SEGMÜLLER

swa

Sortimo

LOTTO Bayern

WWKARENA

WWKARENA

PARTNER

SUPPLIER

WWK
28

André Hahn

« Aufgeben war für mich noch nie eine Option »

André Hahn spielt beim FCA nach einer schwierigen Phase mittlerweile wieder stark auf. Mit seinem Doppelpack gegen Mainz sicherte er den Fuggerstädtern nicht nur einen wichtigen Heimsieg, mit drei Treffern ist Hahn aktuell auch bester Torschütze der Augsburger. Moritz Winkler sprach mit dem 30-Jährigen vor dem Heimspiel gegen Hertha BSC.

André, erst einmal Glückwunsch zum Erfolg gegen den 1. FSV Mainz 05. Mit deinen zwei Toren warst du der Matchwinner. Man hat den Eindruck, dass du nach den schwierigen letzten Jahren wieder richtig befreit aufspielst.
Der Eindruck täuscht nicht. Ich konnte die Vorbereitung komplett mitmachen und fühle mich sowohl physisch als auch mental topfit. Die Stimmung in der Mannschaft ist zur Zeit einfach super und es macht richtig viel Spaß, auf dem Platz zu stehen.

Wenn man sich deine bisherige Karriere anschaut, dann zieht sich vor allem eine Konstante durch dein Leben. Du musstest immer wieder mit Rückschlägen zurechtkommen, hast aber niemals aufgegeben.
Das stimmt, es war für mich nicht immer einfach, aber ich habe deswegen trotzdem nie den Kopf in den Sand gesteckt. Rückschläge gehören im Leben einfach dazu und man muss lernen, mit ihnen umzugehen. Natürlich mache auch ich mir ab und zu mal meine Gedanken, vor allem bei Verletzungen, aber aufgeben war für mich noch nie eine Option.

Dabei sah es für dich lange Zeit gar nicht danach aus, dass du tatsächlich einmal als Profi in der Bundesliga auflaufen könntest. Weil nicht sicher war, ob du allein mit dem Fußball deinen Lebensunterhalt bestreiten konntest, hast du sogar eine Ausbildung als Fahrzeuglackierer gemacht. Hat man einen anderen Blick auf seinen Beruf, wenn man finanziell nicht immer auf Rosen gebettet war?
Ich persönlich habe immer daran geglaubt, dass es mit dem Profifußball noch etwas werden kann. Aber darauf verlassen konnte ich mich damals natürlich nicht. Es gab auch richtig schwierige Zeiten. Als ich beispielsweise bei Oberneuland in der Regionalliga gespielt habe, wurde das Geld oftmals zum Ende des Monats sehr knapp. Daher weiß ich es heute umso mehr zu schätzen, dass ich mit dem Fußball meinen

Foto: Imago Images / Poolfoto

FCA TV

Re-Live und Highlights
Bundesliga und DFB-Pokal

Live-Übertragungen
aller Testspiele

Exklusive Einblicke
hinter die Kulissen

Interviews
und vieles mehr

MONATSABO
2,99
monatlich kündbar

JAHRESABO
19,07
Ersparnis 16,81€

Jetzt buchen: www.fcaugsburg.de

Lebensunterhalt bestreiten kann.

Deine unermüdlich kämpferische Mentalität legst du auch auf dem Platz an den Tag. Gegen Mainz bist du mehr als zwölf Kilometer gelaufen.
Das ist schon immer meine große Stärke gewesen. Ich erinnere mich dabei gerne an meinen Vater zurück, der früher immer gesagt hat: „Egal wie wenig dir im Spiel bisher gelungen ist, laufen und kämpfen kann man immer." Ich weiß, dass ich nicht der größte Edeltechniker bin, sondern über meine Leidenschaft und Mentalität komme, aber genau damit habe ich es bis in die Bundesliga geschafft. Diese Art zu spielen, gefällt nicht immer jedem, auch das ist mir bewusst. Ich gebe allerdings immer alles für die Mannschaft und haue mich voll rein.

Generell bist du in der Offensive sehr flexibel einsetzbar. In den letzten Partien hast du sowohl auf dem Flügel als auch in der Sturmspitze gespielt. Auf welcher Position fühlst du dich am wohlsten?
Das ist eine gute Frage. Ich habe in der Jugend nur Stürmer gespielt und wurde dann zum Flügelspieler umgeschult. Wo genau ich mich am wohlsten fühle, kann ich gar nicht sagen. Ich spiele immer da, wo ich der Mannschaft am meisten weiterhelfen kann.

„Ich versuche, mein Wissen an die jungen Spieler weiterzugeben."

Im Sommer 2014 hast du Augsburg zwar in Richtung M'gladbach verlassen, bist dem Verein aber immer verbunden geblieben. Bei deiner Rückkehr 2018 hast du den FCA sogar als deine „Familie" bezeichnet. Was macht den Verein für dich so besonders?
Der FCA hat mir die Chance gegeben, den Traum vom Profifußball zu verwirklichen und dafür werde ich ihm immer dankbar sein. In mich wurde von Anfang an großes Vertrauen gesetzt und das war nicht selbstverständlich. Allgemein ist das Umfeld in Augsburg sehr familiär, selbst wenn man mal ein Problem hat, haben die Verantwortlichen dafür immer ein offenes Ohr.

Inzwischen bist du auch in der Region sesshaft geworden. Zusammen mit deiner Familie wohnst du im beschaulichen Dorf Zaisertshofen im Unterallgäu. Hört sich ganz so an, als könntest du dir vorstellen, deine Karriere beim FCA ausklingen zu lassen.
Das kann ich mich durchaus vorstellen. Klar, eine hundertprozentige Sicherheit gibt es im Profifußball natürlich nie, aber meine Familie und ich fühlen uns in der Region pudelwohl. Ich würde mich auf jeden Fall freuen, wenn ich noch ein paar Jahre für den FC Augsburg spielen darf.

Wie hast du persönlich die letzten Wochen und Monate im Krisenmodus empfunden?
Es war natürlich auch für uns nicht einfach. Mein älterer Sohn durfte im Frühjahr nicht in den Kindergarten gehen und meine Frau war in dieser Zeit hochschwanger. Am Anfang haben wir uns noch gefreut, dass wir als Familie nun mehr Zeit für einander haben, doch wir haben schnell gemerkt, dass so ein Lockdown insbesondere die Kinder sehr belasten kann. Dennoch können wir uns eigentlich nicht beklagen, immerhin kann ich meinen Beruf weiterhin ausüben. Die Leute in der Gastronomie- oder Kulturbranche können das beispielsweise nicht. Hoffen wir also, dass die Normalität bald wieder Einzug erhält.

Du bist mit deinen 30 Jahren ein gestandener Bundesliga-Profi. Da wird man sicherlich auch von dem einen oder anderen Jugendspieler um Rat gefragt.
Klar, ich sehe mich selbst inzwischen schon als erfahrener Spieler. Ich versuche daher auch, mein Wissen an die jungen Spieler weiterzugeben. Generell finde ich, dass wir wahnsinnig viel Potential in der Mannschaft haben und es macht einfach Freude zu sehen, wie sich beispielsweise Ruben Vargas im letzten Jahr unglaublich weiterentwickelt hat.

Nun steht mit Hertha BSC ein ähnlicher Gegner wie Mainz bevor. Die Berliner kommen ebenfalls mit einer Negativserie nach Augsburg und warten seit fünf Spielen auf einen Sieg. Was erwartest du für ein Spiel?
Auch wenn die Hertha zur Zeit eine schlechtere Phase durchlebt, wird das ganz sicher kein Selbstläufer. In der Mannschaft steckt nach wie vor großes Potential. Wir müssen auf jeden Fall alles reinhauen und bis an unsere Grenzen gehen.

Zum Schluss noch dein Tipp für das Spiel gegen die Hertha?
Es wird ein hart umkämpftes Spiel, aber am Ende werden wir uns 2:1 durchsetzen.

(mw)

GIMME FIVE

Hattest du ein Idol in deiner Jugend?
Ich habe immer versucht, mir bei vielen Spielern etwas abzuschauen, aber ein richtiges Idol hatte ich eigentlich nie.

Worauf könntest du in deinem Leben auf gar keinen Fall verzichten?
Meine Familie, sie ist für mich das Wichtigste.

Jeder Mensch hat eine Macke, was ist deine?
Auch wenn ich in meinem Beruf immer alles gebe, lasse ich doch zuhause manchmal das ein oder andere schleifen. (lacht)

Bist du abergläubisch oder hast du vor den Spielen ein bestimmtes Ritual?
Tatsächlich, ich mache vor dem Spiel alles immer zuerst mit links. Ich ziehe mir zum Beispiel den linken Schuh vor dem rechten an und betrete auch das Spielfeld mit dem linken Fuß zuerst.

Wer war dein bester Gegenspieler?
Da muss ich nicht lange überlegen, Lionel Messi!

Foto: Klaus Rainer Krieger

FCA testet gegen den Karlsruher SC

Während der anstehenden Länderspielpause bestreitet der FC Augsburg am Donnerstag, 12. November, ein Testspiel gegen den Karlsruher SC. Anpfiff der Partie gegen den Zweitligisten ist um 14.00 Uhr. Das gesamte Spiel gegen den KSC im Livestream sowie das Relive und die Highlights zur Partie können Anhänger der Rot-Grün-Weißen im FCA TV unter www.fcaugsburg.de sehen.

FCA trauert um Thomas Luichtl

Der FC Augsburg trauert um seinen ehemaligen Spieler Thomas Luichtl, der in der vergangenen Woche im Alter von 44 Jahren viel zu früh nach schwerer Krankheit verstorben ist. Luichtl spielte von 1992 bis 1996 in der Jugend des FCA und war zuletzt seit 2018 als Trainer beim Kreisligisten TSV Göggingen tätig. In der FCA-Nachwuchsabteilung gehörte Luichtl zu den vielversprechenden Talenten. Trainer Heiner Schuhmann holte ihn als B-Jugendlichen zu den A-Junioren, mit denen er 1993 den Gewinn der Deutschen Meisterschaft feiern konnte. Mit der Augsburger Talentschmiede gewann er zudem zwei Mal den DFB-Pokal. Der FCA ist in Gedanken bei der Familie, den Angehörigen und den Freunden von Thomas Luichtl und wünscht ihnen viel Kraft, um die Trauer zu bewältigen.

Fotos: FC Augsburg, Klaus Rainer Krieger

FCA fährt Geschäftsstellenbetrieb herunter

Die Maßnahmen der Politik zur Eindämmung des Corona-Virus' betreffen auch den FCA, in der Geschäftsstelle ist der Betrieb als Anlaufstelle für Fragen allerdings nach wie vor sichergestellt. Telefonisch (0821/650400) oder per Mail (info@fcaugsburg.de) sind Mitarbeiter der Geschäftsstelle weiterhin erreichbar, auch wenn der Fanshop am Stadion geschlossen bleibt, um persönliche Kontakte zu reduzieren. Der FCA 1907 Store in der Bahnhofstraße 7 bleibt unter Einhaltung der entsprechenden Hygienemaßnahmen und -auflagen zu den gewohnten Öffnungszeiten für Besucher geöffnet.

DIE APP FÜR DEINE MANNSCHAFT

Download on the App Store

GET IT ON Google Play

HOUSE OF CLUBS

TEAMMANAGEMENT FUNKTIONEN

PRÄMIEN FUNKTION

VEREINSKOLLEKTION BESTELLFUNKTION

11TEAMSPORTS

SCAN MICH

MEHR INFOS ZUR HOUSE OF CLUBS APP:
HTTPS://WWW.11TS.SHOP/HOCCLUBS

Foto: imago images / Sammy Minkoff

Unser Gast:

Hertha BSC

Der große Traum von Europa

Die Hertha kann wie andere Klubs in London oder Madrid zu einem echten „Big City Club" werden. Mit diesen Worten begründete Investor Lars Windhorst im Sommer 2019 seinen Einstieg beim deutschen Hauptstadtklub. Die Marschroute war ab diesem Zeitpunkt klar, nach vorne sollte es gehen, weg vom Image der grauen Maus der Bundesliga und hin zu einem Verein, der um die europäischen Plätze spielt. Dafür erhielt die Hertha bisher eine Finanzspritze von insgesamt 125 Millionen Euro.

Es stellte sich allerdings von Anfang die Frage, wie die Berliner dieses hochgesteckte Ziel erreichen wollten und vor allem in welchem Zeitraum. Das Ergebnis dieser Debatte war eine letzte Saison, die von erheblichen Problemen geprägt war. Begonnen hatte die Alte Dame die Spielzeit mit Ante Covic, der als ehemaliger Jugendtrainer und Berliner Urgestein den Kader spielerisch weiterentwickeln sollte. Diese Herausforderung erwies sich für Covic allerdings als zu groß, sodass der Kroate nach einer Niederlagen-Serie im November letztes Jahres ausgetauscht wurde. Nachfolger wurde Jürgen Klinsmann, der als ehemaliger Bayern- und Nationaltrainer das neue Aushängeschild des großen Projekts „Big City Club" werden sollte. Doch auch unter seiner Regie, die nicht einmal drei Monate lang andauerte, kam die Hertha nicht so richtig in die Spur. Das unrühmliche Ende nahm die Ära Klinsmann durch einen Facebook-Beitrag, in dem der einstige Sympathieträger ohne Kenntnis der Vereinsführung seinen Rücktritt verkündete, und eine wochenlange mediale Schlammschlacht in der Hauptstadt auslöste.

Nach einem kurzen und erfolgslosen Intermezzo von Klinsmanns Co-Trainer Alexander Nouri an der Berliner Seitenlinie stellten die Verantwortlichen um Michael Preetz mit Bruno Labbadia bereits den vierten Trainer in der abgelaufenen Saison vor. Labbadia schaffte es schließlich, die Spielzeit anständig zu Ende zu bringen, es kehrte endlich wieder so etwas wie Ruhe bei der Hertha ein. Mit dieser Ruhe kann es

aber schnell zu Ende gehen, denn nach den ersten sechs Spieltagen konnte der ehemalige Bundesliga-Stürmer mit seinem hochdotierten Team bisher lediglich vier Punkte einfahren. Neben zehn selbst erzielten Toren stehen bisher 13 Gegentreffer zu Buche, nur die Torhüter des Tabellensiebzehnten Schalke und von Schlusslicht Mainz mussten die Bälle öfter aus dem eigenen Netz fischen.

Trotz des schlechtesten Saisonstarts seiner Hertha seit 2009 ist Labbadia aber keineswegs pessimistisch, auch wenn der Berliner Trainer weiter auf seinen 100. Sieg als Bundesliga-Trainer warten muss. "Verärgert kann ich nicht sein, wenn eine Mannschaft das gut macht", sagte der 54-Jährige. "Wir haben das Spielglück nicht gehabt, aber die Chancen gut rausgespielt", sagte der Trainer und befand: "Wir haben uns nicht belohnt." (mw/max)

ZAHLEN & FAKTEN

Gegründet:	25. Juli 1892
Mitglieder:	37.800
Stadion:	Olympiastadion
Farben:	Blau-Weiß

Im April 2020 hat Bruno Labbadia den Trainerposten in Berlin übernommen.

Seit dieser Saison führt Abwehrspieler Dedryck Boyata die alte Dame aufs Feld.

Fotos: DFL / Getty Images / Boris Streubel

GÄSTEKADER

Alexander Schwolow 1
Torhüter

Nils-Jonathan Körber 12
Torhüter

Rune Jarstein 22
Torhüter

Peter Pekarík 2
Abwehr

Karim Rekik 4
Abwehr

Niklas Stark 5
Abwehr

Lukas Klünter 13
Abwehr

Omar Alderete 14
Abwehr

Maximilian Mittelstädt 17
Abwehr

Dedryck Boyata 20
Abwehr

Marvin Plattenhardt 21
Abwehr

Jordan Torunarigha 25
Abwehr

Márton Dárdai 31
Abwehr

Luca Netz 32
Abwehr

Deyovaisio Zeefuik 42
Abwehr

Vladimír Darida 6
Mittelfeld

Mathew Leckie 7
Mittelfeld

Matteo Guendouzi 8
Mittelfeld

Javairô Dilrosun 16
Mittelfeld

Santiago Ascacibar 18
Mittelfeld

Eduard Löwen 23
Mittelfeld

Lucas Tousart 29
Mittelfeld

Krzysztof Piatek 9
Angriff

Matheus Cunha 10
Angriff

Dodi Lukébakio 11
Mittelfeld

Jhon Córdoba 15
Angriff

Jessic Ngankam 27
Angriff

Daishawn Redan 33
Angriff

Bruno Labbadia
Cheftrainer

Fotos: DFL / Getty Images / Boris Streubel

LEW
Lechwerke

Unsere starken Energiebündel

Solar und E-Mobility

Jetzt sparen!

Beim Kauf eines LEW Solarpakets 20|30 können Sie das LEW E-Mobility Ladepaket zum Vorteilspreis von nur 500 €[1] zusätzlich erwerben.

lew.de/energiebündel

[1] Preis nur gültig bei zeitgleichem Erwerb beider Produkte, LEW E-Mobility Ladepaket mit LEW Solarpaket 20 oder 30.

Lucas Tousart:

Rekordtransfer mit Startschwierigkeiten

Seit in der letzten Saison Investor Lars Windhorst bei Hertha BSC einstiegen ist, ist das Ziel in der Hauptstadt eindeutig. Früher oder später soll es für die Alte Dame nach Europa gehen. Dafür basteln die Verantwortlichen um Michael Preetz schon seit dem letzten Winter an der Umstrukturierung des eigenen Kaders. Mit Lucas Tousart ist dabei ein absoluter Transfercoup gelungen. Der 23-Jährige soll in der Hauptstadt sein Potential voll entfalten und gleichzeitig langfristiger Teil des ambitionierten Projekts "Big City Club" werden. Der Franzose unterschrieb einen Vertrag bis 2025 für eine Rekordablösesumme von 24 Millionen Euro. Der teuerste Einkauf in Herthas Geschichte ist in der Bundesliga jedoch bisher nahezu unbekannt.

Ausgebildet wurde das Talent beim französischen Zweitligisten FC Valenciennes, bei dem er sämtliche Jugendmannschaften durchlief. Zur Saison 2014/15 rückte er zunächst in die zweite Mannschaft auf, in der er mit guten Leistungen auf sich aufmerksam machte und schließlich im April 2015 sein Profidebüt in der ersten Mannschaft feiern konnte. Für Valenciennes bestritt er weitere 17 Spiele in der Ligue 2, ehe Olympique Lyon ihn im August 2015 unter Vertrag nahm. An der Rhone entwickelte sich der junge Franzose schnell zu einem absoluten Leistungsträger. Tousart, der zumeist im defensiven Mittelfeld zum Einsatz kommt, zeichnet sich durch eine extreme Körperlichkeit, aber auch durch ein ausgeprägtes Spielverständnis aus. Seine Fähigkeiten beschränken sich dabei nicht nur auf die Verteidigungsarbeit. Immer wieder schaltet sich der junge Franzose offensiv mit ein und konnte dabei schon einige Tore erzielen. Der bisher wichtigste Treffer gelang ihm beim 1:0-Heimerfolg Lyons gegen Juventus Turin im Champions-League-Achtelfinale der vergangenen Saison. Beim Finaltunier in Lissabon konnte Tousart nicht mehr mitspielen, da er sich zuvor bereits der Hertha angeschlossen hatte.

Tousart scheint sich jedoch erst einmal an sein neues Umfeld gewöhnen zu müssen, denn in den bisherigen Bundesliga-Partien blieb der Mittelfeldmann eher blass. In der Hauptstadt ist das jedoch noch kein Grund zur Aufregung. So betonte Trainer Bruno Labbadia zuletzt: „Wir wussten, dass er eventuell Zeit braucht und die müssen wir ihm auch geben." Allerdings zog sich der französische Mittelfeldspieler im Heimspiel gegen den VfL Wolfsburg (1:1) zuletzt eine Verletzung am Knie zu und musste in der 57. Minute durch Neuzugang und Landsmann Matteo Guendouzi ersetzt werden. Ob Tousart in Augsburg sein großes Potential zeigen kann, ist also eher fraglich. **(max)**

Foto: DFL / Getty Images / Boris Streubel

Ein Team, eine Leidenschaft!

Gemeinsam kämpfen und siegen!

Grünbeck ist Teamplayer. Für den FCA und für Sie zu Hause.

Die leistungsstarken softliQ-Enthärtungsanlagen definieren für Sie Wasserqualität neu. Für weiches Wasser, das begeistert. Im Team mit unseren anderen Produkten, wie der pureliQ-Filtertechnologie, steigern Sie Ihre Lebensqualität und den Wert Ihres Zuhauses.

Auch die Grünbeck-Mannschaft, die hinter unseren Produkten steht, ist bestens für Sie aufgestellt. Ihren persönlichen Grünbeck-Experten vor Ort finden Sie unter: **www.gruenbeck.de**

grünbeck

FCA EXKLUSIV PARTNER FC AUGSBURG

BUNDESLIGA-SPIELPLAN

1. SPIELTAG | 18. – 20.09.2020

Fr	FC Bayern München	– FC Schalke 04	8:0
Sa	1. FC Union Berlin	– FC Augsburg	1:3
	1. FC Köln	– TSG Hoffenheim	2:3
	Eintracht Frankfurt	– Arminia Bielefeld	1:1
	SV Werder Bremen	– Hertha BSC	1:4
	VfB Stuttgart	– SC Freiburg	2:3
	Borussia Dortmund	– Borussia M'gladbach	3:0
So	RasenBallsport Leipzig	– 1. FSV Mainz 05	3:1
	VfL Wolfsburg	– Bayer 04 Leverkusen	0:0

2. SPIELTAG | 25. – 27.09.2020

Fr	Hertha BSC	– Eintracht Frankfurt	1:3
Sa	FC Augsburg	– Borussia Dortmund	2:0
	Bayer 04 Leverkusen	– RasenBallsport Leipzig	1:1
	Borussia M'gladbach	– 1. FC Union Berlin	1:1
	Arminia Bielefeld	– 1. FC Köln	1:0
	1. FSV Mainz 05	– VfB Stuttgart	1:4
	FC Schalke 04	– SV Werder Bremen	1:3
So	TSG Hoffenheim	– FC Bayern München	4:1
	SC Freiburg	– VfL Wolfsburg	1:1

3. SPIELTAG | 02. – 04.10.2020

Fr	1. FC Union Berlin	– 1. FSV Mainz 05	4:0
Sa	1. FC Köln	– Borussia M'gladbach	1:3
	Borussia Dortmund	– SC Freiburg	4:0
	Eintracht Frankfurt	– TSG Hoffenheim	2:1
	SV Werder Bremen	– Arminia Bielefeld	1:0
	VfB Stuttgart	– Bayer 04 Leverkusen	1:1
	RasenBallsport Leipzig	– FC Schalke 04	4:0
So	VfL Wolfsburg	– FC Augsburg	0:0
	FC Bayern München	– Hertha BSC	4:3

4. SPIELTAG | 17./18.10.2020

Sa	1. FSV Mainz 05	– Bayer 04 Leverkusen	0:1
	FC Augsburg	– RasenBallsport Leipzig	0:2
	Hertha BSC	– VfB Stuttgart	0:2
	SC Freiburg	– SV Werder Bremen	1:1
	TSG Hoffenheim	– Borussia Dortmund	0:1
	Arminia Bielefeld	– FC Bayern München	1:4
	Borussia M'gladbach	– VfL Wolfsburg	1:1
So	1. FC Köln	– Eintracht Frankfurt	1:1
	FC Schalke 04	– 1. FC Union Berlin	1:1

5. SPIELTAG | 23. – 26.10.2020

Fr	VfB Stuttgart	– 1. FC Köln	1:1
Sa	1. FC Union Berlin	– SC Freiburg	1:1
	1. FSV Mainz 05	– Borussia M'gladbach	2:3
	FC Bayern München	– Eintracht Frankfurt	5:0
	RasenBallsport Leipzig	– Hertha BSC	2:1
	Borussia Dortmund	– FC Schalke 04	3:0
So	VfL Wolfsburg	– Arminia Bielefeld	2:1
	SV Werder Bremen	– TSG Hoffenheim	1:1
Mo	Bayer 04 Leverkusen	– FC Augsburg	3:1

6. SPIELTAG | 30.10 – 02.11.2020

Fr	FC Schalke 04	– VfB Stuttgart	1:1
Sa	FC Augsburg	– 1. FSV Mainz 05	3:1
	Arminia Bielefeld	– Borussia Dortmund	0:2
	Eintracht Frankfurt	– SV Werder Bremen	1:1
	1. FC Köln	– FC Bayern München	1:2
	Borussia M'gladbach	– RasenBallsport Leipzig	1:0
So	SC Freiburg	– Bayer 04 Leverkusen	2:4
	Hertha BSC	– VfL Wolfsburg	1:1
Mo	TSG Hoffenheim	– 1. FC Union Berlin	1:3

7. SPIELTAG | 06.11. – 08.11.2020

Fr	SV Werder Bremen	– 1. FC Köln	
Sa	FC Augsburg	– Hertha BSC	
	1. FSV Mainz 05	– FC Schalke 04	
	1. FC Union Berlin	– Arminia Bielefeld	
	RasenBallsport Leipzig	– SC Freiburg	
	VfB Stuttgart	– Eintracht Frankfurt	
	Borussia Dortmund	– FC Bayern München	
So	VfL Wolfsburg	– TSG Hoffenheim	
	Bayer 04 Leverkusen	– Borussia M'gladbach	

8. SPIELTAG | 21./22.11.2020

Sa	Borussia M'gladbach	– FC Augsburg	
	Arminia Bielefeld	– Bayer 04 Leverkusen	
	FC Bayern München	– SV Werder Bremen	
	FC Schalke 04	– VfL Wolfsburg	
	TSG Hoffenheim	– VfB Stuttgart	
	Eintracht Frankfurt	– RasenBallsport Leipzig	
	Hertha BSC	– Borussia Dortmund	
So	SC Freiburg	– 1. FSV Mainz 05	
	1. FC Köln	– 1. FC Union Berlin	

9. SPIELTAG | 27. – 30.11.2020

Fr	VfL Wolfsburg	– SV Werder Bremen	
Sa	FC Augsburg	– SC Freiburg	
	RasenBallsport Leipzig	– Arminia Bielefeld	
	Borussia Dortmund	– 1. FC Köln	
	1. FC Union Berlin	– Eintracht Frankfurt	
	VfB Stuttgart	– FC Bayern München	
	Borussia M'gladbach	– FC Schalke 04	
So	Bayer 04 Leverkusen	– Hertha BSC	
	1. FSV Mainz 05	– TSG Hoffenheim	

10. SPIELTAG | 04. – 07.12.2020

Fr	Hertha BSC	– 1. FC Union Berlin	
Sa	Arminia Bielefeld	– 1. FSV Mainz 05	
	Eintracht Frankfurt	– Borussia Dortmund	
	SC Freiburg	– Borussia M'gladbach	
	1. FC Köln	– VfL Wolfsburg	
	FC Bayern München	– RasenBallsport Leipzig	
So	SV Werder Bremen	– VfB Stuttgart	
	FC Schalke 04	– Bayer 04 Leverkusen	
Mo	TSG Hoffenheim	– FC Augsburg	

11. SPIELTAG | 11. – 13.12.2020

Fr	VfL Wolfsburg	– Eintracht Frankfurt	
Sa	1. FSV Mainz 05	– 1. FC Köln	
	Borussia Dortmund	– VfB Stuttgart	
	RasenBallsport Leipzig	– SV Werder Bremen	
	Borussia M'gladbach	– Hertha BSC	
	SC Freiburg	– Arminia Bielefeld	
	1. FC Union Berlin	– FC Bayern München	
So	FC Augsburg	– FC Schalke 04	
	Bayer 04 Leverkusen	– TSG Hoffenheim	

12. SPIELTAG | 15./16.12.2020

Di	Eintracht Frankfurt	– Borussia M'gladbach	
	Hertha BSC	– 1. FSV Mainz 05	
	SV Werder Bremen	– Borussia Dortmund	
	VfB Stuttgart	– 1. FC Union Berlin	
Mi	FC Schalke 04	– SC Freiburg	
	Arminia Bielefeld	– FC Augsburg	
	FC Bayern München	– VfL Wolfsburg	
	TSG Hoffenheim	– RasenBallsport Leipzig	
	1. FC Köln	– Bayer 04 Leverkusen	

13. SPIELTAG | 18. – 21.12.2020

1. FC Union Berlin	–	Borussia Dortmund
1. FSV Mainz 05	–	SV Werder Bremen
Bayer 04 Leverkusen	–	FC Bayern München
Borussia M'gladbach	–	TSG Hoffenheim
FC Augsburg	–	Eintracht Frankfurt
FC Schalke 04	–	Arminia Bielefeld
RasenBallsport Leipzig	–	1. FC Köln
SC Freiburg	–	Hertha BSC
VfL Wolfsburg	–	VfB Stuttgart

14. SPIELTAG | 02. – 04.01.2021

1. FC Köln	–	FC Augsburg
Borussia Dortmund	–	VfL Wolfsburg
Arminia Bielefeld	–	Borussia M'gladbach
Eintracht Frankfurt	–	Bayer 04 Leverkusen
FC Bayern München	–	1. FSV Mainz 05
Hertha BSC	–	FC Schalke 04
SV Werder Bremen	–	1. FC Union Berlin
TSG Hoffenheim	–	SC Freiburg
VfB Stuttgart	–	RasenBallsport Leipzig

15. SPIELTAG | 08. – 11.01.2021

1. FC Union Berlin	–	VfL Wolfsburg
1. FSV Mainz 05	–	Eintracht Frankfurt
Bayer 04 Leverkusen	–	SV Werder Bremen
Borussia M'gladbach	–	FC Bayern München
Arminia Bielefeld	–	Hertha BSC
FC Augsburg	–	VfB Stuttgart
FC Schalke 04	–	TSG Hoffenheim
RasenBallsport Leipzig	–	Borussia Dortmund
SC Freiburg	–	1. FC Köln

16. SPIELTAG | 15. – 17.01.2021

1. FC Köln	–	Hertha BSC
1. FC Union Berlin	–	Bayer 04 Leverkusen
Borussia Dortmund	–	1. FSV Mainz 05
Eintracht Frankfurt	–	FC Schalke 04
FC Bayern München	–	SC Freiburg
SV Werder Bremen	–	FC Augsburg
TSG Hoffenheim	–	Arminia Bielefeld
VfB Stuttgart	–	Borussia M'gladbach
VfL Wolfsburg	–	RasenBallsport Leipzig

17. SPIELTAG | 19./20.01.2021

1. FSV Mainz 05	–	VfL Wolfsburg
Bayer 04 Leverkusen	–	Borussia Dortmund
Borussia M'gladbach	–	SV Werder Bremen
Arminia Bielefeld	–	VfB Stuttgart
FC Augsburg	–	FC Bayern München
FC Schalke 04	–	1. FC Köln
Hertha BSC	–	TSG Hoffenheim
RasenBallsport Leipzig	–	1. FC Union Berlin
SC Freiburg	–	Eintracht Frankfurt

Stand: 3. November 2020
Die Spieltage 1 bis 12 sind bisher von der DFL terminiert worden. Alle weiteren Spiele werden noch zeitgenau angesetzt.

EXKLUSIV PARTNER FC AUGSBURG

www.vrbank-hg.de

FCA girocard
Die hat nicht jeder!

Morgen kann kommen.

Eine starke Bank für eine starke Region.

VR-Bank
Handels- und Gewerbebank

BUNDESLIGA-TABELLE

PL.	TABELLE	SP.	PKT	DIFF.	TORE	G	U	V
1	FC Bayern München	6	15	15	24	5	0	1
2	Borussia Dortmund	6	15	11	13	5	0	1
3	RasenBallsport Leipzig	6	13	8	12	4	1	1
4	Bayer 04 Leverkusen	6	12	5	10	3	3	0
5	Borussia M'gladbach	6	11	1	9	3	2	1
6	**FC Augsburg**	**6**	**10**	**2**	**9**	**3**	**1**	**2**
7	VfB Stuttgart 1893	6	9	4	11	2	3	1
8	1. FC Union Berlin	6	9	4	11	2	3	1
9	SV Werder Bremen	6	9	0	8	2	3	1
10	Eintracht Frankfurt	6	9	-2	8	2	3	1
11	VfL Wolfsburg	6	8	1	5	1	5	0
12	TSG 1899 Hoffenheim	6	7	0	10	2	1	3
13	SC Freiburg	6	6	-5	8	1	3	2
14	Hertha BSC	6	4	-3	10	1	1	4
15	DSC Arminia Bielefeld	6	4	-6	4	1	1	4
16	1. FC Köln	6	2	-5	6	0	2	4
17	FC Schalke 04	6	2	-17	3	0	2	4
18	1. FSV Mainz 05	6	0	-13	5	0	0	6

DIE LETZTEN AUFEINANDERTREFFEN:

30.05.2020 **Hertha BSC – FCA 2:0** (BL)
24.11.2019 **FCA – Hertha BSC 4:0** (BL)
11.05.2019 **FCA – Hertha BSC 3:4** (BL)
18.12.2018 **Hertha BSC – FCA 2:2** (BL)
28.04.2018 **Hertha BSC – FCA 2:2**(BL)

TORJÄGER:

1	Robert Lewandowski	10
2	Andrej Kramaric	6
3	Erling Haaland	5
	Lucas Alario	5
5	Niclas Füllkrug	4

La Décima

Gemeinsam in die 10. Bundesligasaison

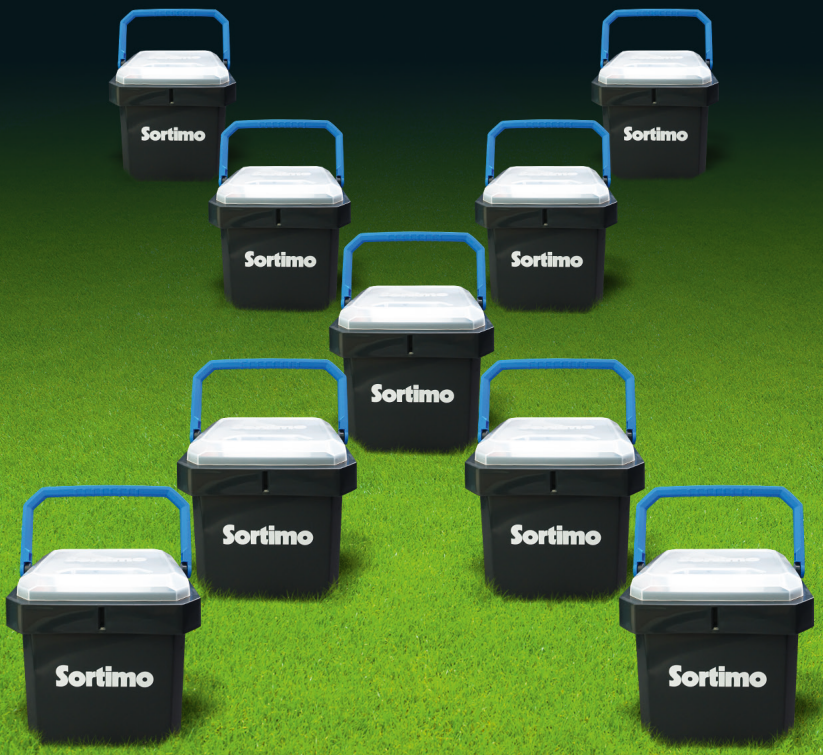

» *my*Sortimo.de

Sortimo®

Dein Profi für **Fahrzeugeinrichtungen**!

TEAM-STATISTIK

Nr.	Name, Vorname	Spiele	Eing.	Ausg.	Gelb	Gelb/Rot	Rot	Tore	Minuten
1	Rafał Gikiewicz	6	0	0	0	0	0	0	540
2	Robert Gumny	2	2	0	0	0	0	0	39
3	Mads Pedersen	1	0	0	0	0	0	0	90
4	Felix Götze	0	0	0	0	0	0	0	0
5	Marek Suchý	1	1	0	0	0	0	0	1
6	Jeffrey Gouweleeuw	6	0	0	2	0	0	0	540
7	Florian Niederlechner	5	1	4	0	0	0	0	305
8	Rani Khedira	5	0	4	1	0	0	0	380
11	Michael Gregoritsch	6	0	5	1	0	0	1	413
14	Jan Morávek	0	0	0	0	0	0	0	0
16	Ruben Vargas	5	3	2	2	0	0	2	268
17	Noah Sarenren Bazee	1	1	0	1	0	0	0	11
19	Felix Uduokhai	6	0	0	0	0	0	1	540
20	Daniel Caligiuri	6	0	1	0	0	0	2	536
22	Iago	5	0	0	1	0	0	0	450
23	Marco Richter	2	2	0	0	0	0	0	24
24	Fredrik Jensen	5	4	1	0	0	0	0	168
25	Carlos Gruezo	6	1	3	0	0	0	0	482
27	Alfred Finnbogason	4	4	0	0	0	0	0	90
28	André Hahn	6	1	4	1	0	0	1	350
32	Raphael Framberger	6	0	2	1	0	0	0	501
33	Tobias Strobl	6	4	1	1	0	0	0	179
36	Reece Oxford	3	3	0	0	0	0	0	32
39	Benjamin Leneis	0	0	0	0	0	0	0	0
40	Tomáš Koubek	0	0	0	0	0	0	0	0

FÜR DAS PERFEKTE HEIMSPIEL

ALLES ZUM
SEGMÜLLER
TIEFPREIS

KEINE UNGLAUBWÜRDIGEN **DAUERRABATTE!**
KEINE KLEINGEDRUCKTEN **AUSNAHMEN!**
GILT AUCH **FÜR MARKEN!**

DAS IST UNSER PREISVERSPRECHEN

Online einkaufen auf
SEGMUELLER.DE
Folgen auf

86316 Friedberg
Augsburger Str. 11-15
Tel.: 0821/6006-0

85599 Parsdorf
Heimstettener Str. 10
Tel.: 089/90053-0

Öffnungszeiten
Mo bis Fr: 10:00 bis 20:00 Uhr
Samstag: 09:30 bis 20:00 Uhr

Promotionteam Friedberg. Segmüller Einrichtungshaus der Hans Segmüller Polstermöbelfabrik GmbH & Co. KG, Münchner Straße 35, 86316 Friedberg | 201323

SEGMÜLLER

KADER

TORHÜTER

Rafał Gikiewicz **1**

Benjamin Leneis **39**

Tomáš Koubek **40**

ABWEHR

Robert Gumny **2**

Mads Pedersen **3**

Felix Götze **4**

Marek Suchý **5**

Jeffrey Gouweleeuw **6**

Felix Uduokhai **19**

Amaral Borduchi Iago **22**

Raphael Framberger **32**

MITTELFELD

Rani Khedira **8**

Jan Morávek **14**

Ruben Vargas **16**

Noah Sarenren Bazee **17**

Daniel Caligiuri **20**

Marco Richter **23**

Fredrik Jensen **24**

Carlos Gruezo **25**

André Hahn **28**

Tobias Strobl **33**

Reece Oxford **36**

Fotos: Klaus Rainer Krieger

KADER

ANGRIFF

Florian Niederlechner 7

Michael Gregoritsch 11

Alfred Finnbogason 27

TRAINER

Heiko Herrlich
Cheftrainer

Jonas Scheuermann
Co-Trainer

Tobias Zellner
Co-Trainer

Iraklis Metaxas
Co-Trainer

Kristian Barbuscak
Torwarttrainer

Daniel Müller
Reha-Trainer

Andreas Bäumler
Reha- und Athletiktrainer

Benedikt Brust
Spiel-und Videoanalyst

FUNKTIONSTEAM

Markus Zeyer
Physiotherapeut

Martin Miller
Physiotherapeut

Rudi Ehmann
Physiotherapeut

Salvatore Belardo
Zeugwart

Fotos: Klaus Rainer Krieger

Mehr Wert.

**Steht Ihnen der Sinn nach etwas Neuem?
Wir haben Abwechslung für Sie.**

Profitieren Sie aktuell von einer Vielzahl an attraktiven Angeboten für unterschiedliche sofort verfügbare Neuwagen-Modelle. Sichern Sie sich Top-Konditionen bei Ihrem Neuwagen-Leasing[1].

Schwaba GmbH

Audi Zentrum Augsburg

Zweigniederlassung der Schwaba GmbH, Eichleitnerstr. 11, 86199 Augsburg,
Telefon 0821 / 570 47-0, aza@schwaba.de, www.augsburg.audi

Wagner Gersthofen

Zweigniederlassung der Schwaba GmbH, Augsburger Straße 53, 86368 Gersthofen,
Telefon 0821 / 497 09-0, info.wagnergersthofen@schwaba.de, www.wagner-gersthofen.audi

Ein attraktives Leasingangebot:
z. B. Audi A3 Limousine advanced 35 TFSI, S tronic*

*Kraftstoffverbrauch l/100 km: innerorts 6,2; außerorts 4,2; kombiniert 4,9; CO_2-Emissionen g/km: kombiniert 112; CO_2-Effizienzklasse A.

Florettsilber Metallic, 18" Leichtmetallräder, Komfortschlüssel mit sensorgesteuerter Gepäckraumentriegelung, LED-Scheinwerfer und LED-Heckleuchten mit dynamischem Blinklicht Heck, Ambiente-Lichtpaket, Businesspaket, Sitzheizung vorn, Parkassistent mit Einparkhilfe plus, 2-Zonen-Komfortklimaautomatik u. v. m.

€ 299,–
monatliche
Leasingrate

Leistung:	110 kW (150 PS)
Nettodarlehensbetrag (Anschaffungspreis):	€ 34.482,24
Leasing Sonderzahlung:	€ 1.000,00
Sollzinssatz (gebunden) p. a.:	1,76 %
Effektiver Jahreszins:	1,76 %
Vertragslaufzeit:	48 Monate
Jährliche Fahrleistung:	10.000 km
48 monatliche Leasingraten à	€ 299,00
Gesamtbetrag:	€ 15.352,00

Ein Angebot der Audi Leasing, Zweigniederlassung der Volkswagen Leasing GmbH, Gifhorner Straße 57, 38112 Braunschweig, für die wir als ungebundener Vermittler gemeinsam mit dem Kunden die für den Abschluss des Leasingvertrags nötigen Vertragsunterlagen zusammenstellen. Inkl. Überführungskosten. Bonität vorausgesetzt. Es besteht ein gesetzliches Widerrufsrecht für Verbraucher.

[1] Ein Angebot der Audi Leasing, Zweigniederlassung der Volkswagen Leasing GmbH, Gifhorner Straße 57, 38112 Braunschweig. Gültig für Privatkunden und nur solange Aktionsfahrzeuge verfügbar. Ausgeschlossen sind RS- und Plug-In-Hybrid-Modelle sowie der Audi R8).

Kommen Sie vorbei – wir beraten Sie gerne.
Erleben Sie eines unserer aktuellen Audi Modelle bei einer Probefahrt und überzeugen Sie sich von der Kompetenz unserer Häuser.

FCA-Profis überraschen Erstklässler digital

Seit 2013 überraschen die FCA-Profis jeden Herbst die Augsburger ABC-Schützen an den Grundschulen. Aufgrund der Corona-Pandemie musste die Begrüßung der Erstklässler in diesem Jahr digital stattfinden – was der Freude bei den Erstklässlern allerdings keinen Abbruch tat.

In der Woche vor den Herbstferien stand für einige Augsburger Erstklässler zur Abwechslung nicht Deutsch, Mathe oder Musik auf dem Stundenplan. Stattdessen hatten die Kinder virtuellen Besuch von FCA-Profis wie Michael Gregoritsch, André Hahn, Felix Uduokhai, Florian Niederlechner und Jeffrey Gouweleeuw, die per Videoschalte live in die Klassen geschaltet waren. Einige Augsburger Grundschulen waren dem Angebot des FCA nachgekommen, die Begrüßung der Erstklässler digital zu veranstalten.

So konnten die Erstklässler die FCA-Profis trotz räumlicher Distanz wie gewohnt mit verschiedenen Fragen löchern. Die beliebten FCA-Turnbeutel, die neben dem neuen KidsClub-Magazin eine signierte Autogrammkarte enthalten, hatten knapp 50 Augsburger Grundschulen im Vorfeld überreicht bekommen – auch die, bei denen eine Videoschalte technisch nicht möglich war. „Die Augen der Kinder haben wie an Weihnachten geleuchtet", waren die Verantwortlichen der Grundschule Hammerschmiede einheitlicher Meinung. „Für unsere Erstklässler war das ein großartiges Erlebnis."

Auch bei den FCA-Profis kam diese Einheit der besonderen Art gewohnt gut an. „Es war natürlich schade, dass wir die Erstklässler dieses Jahr nicht vor Ort besuchen konnten", gesteht Michael Gregoritsch. „Umso besser allerdings, dass die Aktion trotzdem stattfinden konnte und wir den Kindern gerade in dieser schwierigen Zeit eine kleine Freude bereiten konnten."

Foto: FC Augsburg

sky

BUNDESLIGA LIVE.

Alles *einfach* auf Sky.

Bundesliga-Saison 2020/21: Alle regulären Samstags- und Sonntagsspiele der Bundesliga und alle Spiele der 2. Bundesliga live. Sky Deutschland Fernsehen GmbH & Co. KG, Medienallee 26, 85774 Unterföhring.

17
NOAH SARENREN BAZEE
BUNDESLIGA

LICHTBLICKE

Elterninitiative krebskranker Kinder
Augsburg – LICHTBLICKE e.V.

FANS FÜRS LEBEN ...

... braucht der FCA – und wir auch!

Seit 35 Jahren arbeiten wir für krebskranke Kinder und Jugendliche sowie deren Familien. Wir kämpfen mit Leidenschaft und Engagement dafür, auch in Zukunft krebskranken Kindern die nötige Behandlung mit Hochleistungsmedizin zu ermöglichen. Helfen Sie uns und setzen Sie ein Zeichen gegen den Krebs.

Herzlichen Dank.

Ihre Spende gibt kranken Kindern Hoffnung.

Hier können Sie bequem online spenden!

www.krebskranke-kinder-augsburg.de

SOCIAL MEDIA HIGHLIGHTS

DER WOCHE

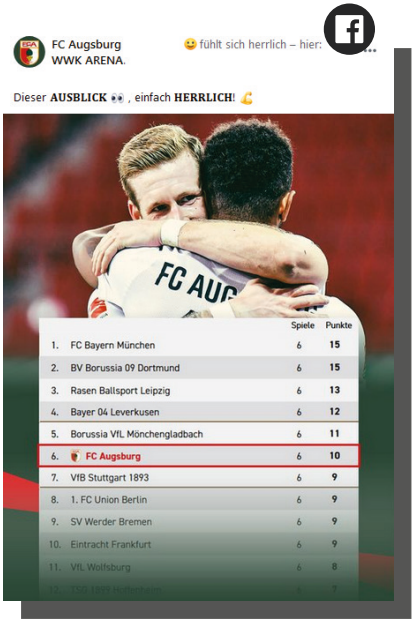

BESUCHEN SIE DEN FC AUGSBURG IM NETZ

Schönegger Käse Alm

Käsespezialitäten aus 100% Bergbauern-Heumilch

Schönegger Käse-Alm GmbH
Steinwies 20 · 86984 Prem

Unsere begehrten Schmankerl erhältst Du auch im Online-Shop!
www.schoenegger.com

Mit diesem Code erhältst Du bei Deiner Erstbestellung in unserem Privatversand ein Stück Almblütenkäse (250 g) gratis
CODE: FC Augsburg

FCA SUPPLIER FC AUGSBURG

Remagen
SEIT 1718

Na, mal beißen?

www.hardy-remagen.com

Cola

Benno Larsen

„Ich habe den Vertrag noch am Flughafen unterschrieben"

Benno Larsen war zusammen mit dem Ungarn Zoltan Varga der erste ausländische Nationalspieler beim FCA. Der dänische Torhüter stand von 1976 bis 1978 im Augsburger Kasten und genießet mittlerweile sein Rentnerdasein in der Nähe von Kopenhagen. Walter Sianos funkte zu ihm in den hohen Norden nach Dänemark durch.

Hallo Benno, wo habe ich dich gerade erreicht?
Ich bin zuhause in Helsinge, das ist ungefähr 30 Kilometer von Kopenhagen entfernt. Ich wusste, dass du anrufst und habe es mir auf der Couch gemütlich gemacht. Ich bin Rentner, ich genieße das Leben und freue mich wirklich sehr, nach so langer Zeit wieder einmal etwas aus Augsburg zu hören.

Für mich ist das heute eine große Ehre, dieses Interview mit dir führen zu dürfen. Ich habe dich als Jugendlicher beim FC Augsburg noch live im Stadion erlebt.
(lacht) Ja, das ist jetzt schon über 35 Jahre her und ich war sehr überrascht über deine Anfrage. Aber wie gesagt, ich habe mich sehr gefreut.

Ich habe Fotos von dir im Internet gesehen. Mein Kompliment, du siehst für deine 71 Jahre noch sehr jugendlich aus, das Haar ist schulterlang und vor allem dicht! Was ist dein Rezept?
Bewegung! Ich bin heute noch als Torwarttrainer in Farum beim FC Nordsjaelland dreimal die Woche tätig. Nordsjaelland ist auch der Klub, für den mein Enkel Nikolai gespielt hat.

Der heute in Frankreich Profi ist …
Richtig, er spielt bei EA Guingamp, davor war er bei Lyngby BK und bei Aalborg BV.

Aber auch dein Sohn Carsten war Fußballprofi.
Das stimmt und natürlich war auch er Torwart. Mein kleiner Urenkel tritt jetzt ebenfalls in unsere Fußstapfen, er steht inzwischen auch schon zwischen den Pfosten. Besonders stolz macht mich, dass alle Larsens bisher das dänische Nationaltrikot tragen durften.

Du selbst hast es sogar auf 16 A-Länderspiele gebracht. 1975 habt ihr das Kunststück vollbracht, gegen den Erzrivalen Schweden nach 36 Jahren endlich wieder einmal zu gewinnen.
Ich sehe, du bist sehr gut informiert. Das ist richtig, wir haben 2:1 gewonnen und man kann sich ja vorstellen, was für einen Stellenwert dieses Spiel damals hatte. Auch heute noch übrigens.

Ich habe erst vor einigen Wochen mit deinem ehemaligen Mannschaftskollegen Georg Beichle ein Interview geführt. Wir sind dabei auch auf dich zu sprechen gekommen. Er meinte, dass du immer ein sehr netter, umgänglicher Typ mit viel Humor warst.

Foto: imago images / Pressefoto Baumann

Und das Beste: Der Mitgliedsbeitrag fließt zu 100 % in die Nachwuchsarbeit des FC Augsburg. Damit verhilfst Du weiteren Nachwuchsspielern zum Sprung in die Bundesliga beim FCA!

WERDE EIN TEIL VON WIR UND ENTDECKE ALLE VORTEILE DER MITGLIEDSCHAFT AUF:

WIRSIND**MITGLIED**.DE

Ja, der Georg! Ich erinnere mich noch gut an ihn, er war ein sehr gefährlicher Stürmer und hat damals viele Tore für uns gemacht. Er hat schon recht, ich habe tatsächlich viel Humor und den habe ich mir auch bis heute erhalten.

Wie bist du denn 1976 in Augsburg gelandet?
Ich hatte zuvor ein Probetraining beim 1. FC Köln absolviert, aber der Transfer scheiterte. Der FCA wollte mich daraufhin haben, aber ich hatte eigentlich keine Lust, in die 2. Bundesliga nach Augsburg zu wechseln (lacht). Aber der FCA hat nicht lockergelassen. Der damalige Geschäftsführer Manfred Amerell und Trainer Max Merkel sind also nach Kopenhagen geflogen und hatten gleich einen unterschriftsreifen Vertrag in der Tasche. Ich muss gestehen, dass mir das sehr imponiert hat, wie die beiden um mich gebuhlt haben. Ich habe den Vertrag noch am Flughafen unterschrieben und drei Tage später war ich dann schon in Augsburg.

„Ich verfolge den FCA sehr aufmerksam. “

Max Merkel war damals eine große Nummer unter den Trainern.
Er war tatsächlich ein sehr bekannter Trainer und auch ein recht unkonventioneller Typ, aber ich habe mich mit ihm immer ganz gut verstanden. Es ging auch super los, doch irgendwann blieb der Erfolg aus und Merkel wurde von Werner Olk vom FC Bayern abgelöst.

Was hat man denn damals beim FCA so verdienen können?
Normalerweise redet man über so etwas nicht, aber das ist jetzt alles schon so lang her. Also, weil du es bist: Ich hatte damals ein Grundgehalt von 3.000 D-Mark und da gab es dann noch verschiedene Prämien obendrauf, wenn wir gewonnen haben. Ich war jedenfalls sehr zufrieden mit dem Geld.

Wie hast du deine Zeit in Augsburg noch in Erinnerung?
Absolut positiv. Ich bin mit meiner Frau und den drei Jungs nach Stätzling gezogen. Wir hatten da ein schönes, großes Haus. Ich bin an einem Dienstag in Augsburg angekommen und schon vier Tage später beim Auswärtsspiel in Trier zum Einsatz gekommen. Wir haben 6:2 gewonnen und wenn ich mich richtig erinnere, blieben wir danach 13 Spiele hintereinander ungeschlagen.

An welche Spieler und Trainer kannst du dich noch erinnern?
Natürlich an den von dir erwähnten Georg Beichle, dann Heinz Michallik, Hans Jörg und natürlich an Helmut Haller. Auch an Bernd Schuster übrigens, der als A-Jugendlicher bei uns in der Profimannschaft mittrainierte. Man konnte schon damals sein außergewöhnliches Talent erkennen.

Und Zoltan Varga, der kurz zuvor von Borussia Dortmund kam?
Zoltan, ja natürlich! Er kam zur selben Zeit wie ich in Augsburg an. Das war ein großer Name, er hatte davor bei Ajax Amsterdam und in Dortmund gespielt. Wir haben uns privat sehr gut verstanden und viel Zeit miteinander verbracht. Sein Gastspiel dauerte allerdings nur ein paar Monate. Er ist leider vor zehn Jahren während eines Senioren-

WWKARENA

WWKARENA

FC AUGSBURG **PREMIUM CLUB**

WAS MACHT EIGENTLICH?

Fußballspiels in Ungarn an Herzversagen verstorben. Mit wem ich heute noch ab und zu Kontakt habe, ist mein ehemaliger Kollege Miodrag Djuric.

Du warst der erste ausländische Nationalspieler beim FCA, ein klarer Fall für die Geschichtsbücher. Wusstest du das?
Das stimmt, aber eben zusammen mit Zoltan Varga. Wie gesagt, wir wurden zur gleichen Zeit verpflichtet. Das ist natürlich eine große Ehre.

Wie war eigentlich das Augsburger Nachtleben zu dieser Zeit? In welchen Diskotheken seid ihr damals herumgezogen?
Diskotheken? Ich weiß nicht, was die anderen in ihrer Freizeit getrieben haben, bei mir gab es neben der Familie nur noch meinen Beruf.

Du hast vorher schon in Deutschland gespielt und zwar von 1972 bis 1974 beim FC St. Pauli. Ich habe ein recht aktuelles Foto von dir mit dem Totenkopf-T-Shirt gesehen.
Ich hatte eine tolle Zeit bei St. Pauli und sympathisiere heute noch mit dem Klub. Genauso wie mit dem FCA, aber leider gibt es hier keine Fanartikel vom FCA.

Dieses Problem lösen wir gerne. Ich schicke dir ein Shirt, versprochen!
Super, da freue ich mich! Ich habe 1974 mit St. Pauli sogar gegen den FCA gespielt, das war in der Aufstiegsrunde zur Bundesliga. Das waren zwei heiße Spiele, in Augsburg gab es ein 4:4 und in Hamburg hat der FCA 3:2 gewonnen. Aufgestiegen ist am Ende aber Tennis Borussia Berlin.

Kaum 36 Jahre später hat der FC Augsburg dieses Kunststück dann doch noch geschafft.
Ich verfolge das sehr aufmerksam. Jeden Samstag kann man bei uns in Dänemark die Bundesliga in der Zusammenfassung sehen. Mit Rafał Gikiewicz steht wirklich ein erstklassiger Mann im Tor, gegen Dortmund hat er phantastische Paraden abgeliefert. Es ist unglaublich, dass der FCA schon seit über neun Jahren in der Bundesliga spielt und sogar noch gegen den FC Liverpool in der Europa League antreten durfte. Das macht auch mich als ehemaligen Spieler stolz.

(ws)

Benno Larsen war von 1976 bis 1978 beim FC Augsburg unter Vertrag. Der Torwart absolvierte 27 Spiele für die Rot-Grün-Weißen – davon 23 in der zweiten Bundesliga und vier im DFB-Pokal. Weitere Stationen seiner Karriere waren beim FC St. Pauli, Holbaek B&I sowie Boldklubben 1903. Des Weiteren stand er zehnmal für sein Heimatland Dänemark zwischen den Pfosten.

Foto: FC Augsburg, privat

PCI®
Für Bau-Profis

Für jedes Feld gibt es einen Profi

Die PCI Bau-Profis wünschen den FCA Fußball-Profis viel Erfolg für die neue Saison.

www.pci-augsburg.de

Für Gibril Sankoh (links) endete das letzte Zweitliga-Spiel des FC Augsburg vor 10 Jahren mit einem Platzverweis.

Rot für Sankoh

Das letzte FCA-Spiel in der 2. Bundesliga

Der 15. Mai 2011 war ein leidlich warmer Sonntag – und für den FC Augsburg ein ganz besonderer Tag. In der 2. Bundesliga war der 34. Spieltag angesetzt und der FC Augsburg gastierte in der Hauptstadt bei Hertha BSC. Im Olympiastadion trafen mit dem Tabellenzweiten aus Schwaben und dem Spitzenreiter aus Berlin die beiden Aufsteiger in die Bundesliga aufeinander. Es war also alles angerichtet für ein großes Fußballfest.

Während die Hertha lediglich in ihren natürlichen Lebensraum zurückkehrte, feierte der FCA etwas, was ein Jahrzehnt zuvor noch in weiter Ferne gewesen war. Als im Herbst 2000 Walther Seinsch das Amt des FCA-Präsidenten übernommen hatte und bald von einem neuen Stadion und Bundesliga-Fußball sprach, da schüttelte auch noch der wohlmeinendste Anhänger des FC Augsburg verständnislos mit dem Kopf – schließlich kickten die Fußballer in den rot-grün-weißen Trikots damals in der viertklassigen Bayernliga, der Verein war pleite. Doch Seinsch machte ernst: 2002 stieg der FCA in die Regionalliga auf, 2006 folgte der Gang ins Unterhaus. Und als der FCA am 33. Spieltag der Saison 2010/11 das Heimspiel gegen den FSV Frankfurt 2:1 gewonnen hatte, stand tatsächlich der Aufstieg in die höchste deutsche Spielklasse fest. Wohlmeinende Anhänger schüttelten erneut ungläubig mit dem Kopf: Der FCA würde zumindest die Spielzeit 2011/12 in der Bundesliga verbringen, dort Punktspiele gegen Klubs wie Bayern München und Borussia Dortmund austragen. Als sich an besagtem 15. Mai 2011 rund 7.000 Augsburger im Berliner Olympiastadion einfanden, da schüttelte so mancher von ihnen noch immer mit dem Kopf. Ausverkauftes Haus, die 77.116 Zuschauer bedeuteten neuen Zuschauerrekord in der 1981 eingeführten eingleisigen zweiten Liga. Frank Zander sang vor dem Anpfiff den alten Hertha-Song "Nur nach Hause gehen wir nicht" – und alle schmetterten ihn mit. Das folgende Fußballspiel konnte man mitnehmen, sportliche Bedeutung hatte es indes nicht mehr. Kurz vor der Pause gab es aber doch einen Aufreger, Pierre-Michel Lasogga hatte zur Berliner Führung getroffen. Im Viertelstundetakt tat sich nun etwas: Nach 60 Minuten traf Aufstiegsheld Stephan Hain zum Ausgleich, wenig später holte FCA-Innenverteidiger Gibril Sankoh Rob Friend im Strafraum von den Beinen, sah dafür Rot und wurde später für die ersten Bundesliga-Partien gesperrt. Den fälligen Elfmeter verwandelte Levan Kobiashvili zur abermaligen Hertha-Führung. Kurz vor dem Schlusslicht folgte schließlich noch eine gute Chance zum Ausgleich, doch Marcel de Jong setzte seinen Kopfball an den Pfosten.

Vier Monate später reisten Mannschaft und Fans wieder nach Berlin, um erstmals in der Bundesliga gegen die Hertha anzutreten. Diesmal wollten 48.385 Zuschauer die Partie sehen, die am Ende 2:2 endete. Das Rückspiel in Augsburg konnte der FCA 3:0 für sich entscheiden – ein wichtiger Sieg auf dem Weg zum ersten Klassenerhalt im Oberhaus.

(as)

Foto: imago images / Camera 4

FREUNDE

DIE FCA-FREUNDE 2020/2021

SPONSORENGEMEINSCHAFT ZUR FÖRDERUNG DES FCA-NACHWUCHSES

Andreas Schmid Group · Augsburger Allgemeine – Alles was uns bewegt · hwk Handwerkskammer für Schwaben · KJF Mut zum Leben · KE Alm

LINDSTÄDT WERBETECHNIK · LG Elektrotechnik Meisterbetrieb · PCI Für Bau-Profis · Quentia IT-Partner für Unternehmen · Sortimo

ALS FCA-FREUND KÖNNEN AUCH SIE ...

... gezielt den Nachwuchs des FC Augsburg fördern,
... gemeinschaftlich werblich auftreten,
... eine enge Bindung zum Verein aufbauen und
... attraktive neue Leistungen nutzen.

MELDEN SIE SICH BEI INTERESSE GERNE

unter Telefon 0821 – 650 40 900 oder
per E-Mail an de.fca@sportfive.com.

SPORTFIVE

Unterbrechung des Spielbetriebs – Fördertraining der Fußballschule findet online statt

Vorzeitige Winterpause für die U23: Nach dem Beschluss des BFV-Vorstandes ruht der Spielbetrieb zunächst bis Ende des Jahres. Auch weitere Nachwuchs-Mannschaften des FC Augsburg sind davon betroffen. Nach den jüngsten Bestimmungen der Politik wurde der Spielbetrieb aller Nachwuchsmannschaften des FCA von der U9 bis zur U19 zunächst bis Ende November unterbrochen. Der Vorstand des Bayerischen Fußball-Verbands (BFV) entschied nun, alle Spiele zunächst bis zum 31. Dezember 2020 auszusetzen. Dies betrifft auch die Regionalliga Bayern und damit die U23 des FC Augsburg, die noch vor einer Woche gegen Wacker Burghausen gespielt hatte. Ebenfalls betroffen von dieser Regelung sind alle FCA-Mannschaften von der U9 bis zur U16.

Der Deutsche Fußball-Bund (DFB) hat alle Spiele der Junioren-Bundesligen, in denen auch die U17 und die U19 des FC Augsburg spielen, zunächst nur bis Ende November ausgesetzt.

Fördertraining der Fußballschule findet online statt

Auch die Fußballschule des FC Augsburg ist von den aktuellen Bestimmungen der Politik betroffen: Die für die Herbstferien angesetzten Feriencamps in Augsburg und Memmingen wurden abgesagt. Auch das Fördertraining, bei dem ambitionierte Nachwuchskicker neben dem Vereinstraining an ihren Stärken und Entwicklungsfeldern arbeiten können, kann nicht in der gewohnten Form stattfinden.

Statt der Einheiten auf dem Platz wird es wie bereits im Juni ein Online-Fördertraining geben, bei dem qualifizierte Trainer den interessierten Kids per Videocall Anweisungen geben und Übungen vorma-

Fotos: FC Augsburg

chen, die die Nachwuchskicker nachmachen sollen. Das Online-Fördertraining beginnt am 16. November. Nähere Informationen und der Link zur Anmeldung sind in Kürze auf der Homepage des FCA sowie unter www.fussballschule-fcaugsburg.de zu finden.

Innovative & nachhaltige Immobilienkonzepte

assetgruppe

Mehr Infos: www.asset-gruppe.de

**Fussball begeistert.
Unsere Immobilien auch.**

RIEGELE TRADITIONSBIERE
Auf geht's, FCA!
Euer Bierpartner steht hinter euch!
Gemeinsam packen wir das!
BRAUHAUS
RIEGELE
Augsburg
Privatbrauerei seit 1386
FCA
1907
...SCHÖNES LEBEN HIER!
www.riegele.de
COMMERZIENRAT
RIEGELE
Privat
WÜRZIG UND MILD

Mit Abstand die besten Fans!

FCA 1907

Coca-Cola

TASTE THE FEELING®

Coca-Cola, die Konturflasche, die dynamische Welle und das rote Rundlogo sind eingetragene Schutzmarken der The Coca-Cola Company.

Foto: Fanprojekt Augsburg

Filmvorführung „Die Stille schreit“

Seit über zehn Jahren setzen das Fanprojekt Augsburg des Stadtjugendring Augsburg und der antirassistische FCA-Fanzusammenschluss Augusta Unida mit ihrem antirassistischen Fußballturnier ein Zeichen gegen jegliche Art von Diskriminierung und für ein friedvolles Miteinander. Obwohl das Turnier im vergangenen Juni abgesagt werden musste, konnten die Rahmenveranstaltungen über den Sommer stattfinden.

So stand Ende Oktober mit der Filmvorführung „Die Stille schreit“ das Thema Antisemitismus im Mittelpunkt. Unter strengen Hygienemaßnahmen wurde der Film des Augsburger Filmemachers Josef Pröll im Thalia Kino am Obstmarkt gezeigt. Dieser stand nach der Vorführung zum Gespräch bereit und beantwortete dem Publikum Fragen rund um die Dreh- und Recherchearbeiten.

Die gebürtige Amerikanerin Miriam Friedmann erfährt nur durch Zufall, dass ihre Großeltern in Augsburg dem NS-Regime zum Opfer fielen. Sie entdeckt alte Unterlagen über die Geschichte ihrer Großeltern und beginnt, in ihrer eigenen Vergangenheit nach Spuren zu suchen. Bei ihrer Suche erhält sie Unterstützung durch Josef Pröll (u.a. „Anna, ich hab Angst um dich“).

Der Film zeigt, wie die Nationalsozialisten in Augsburg mordeten, Menschenwürde mit Füßen traten und wie systematisch und industrialisiert der Holocaust seinen Weg bis nach Augsburg fand.

Wir hören und lesen viel vom Holocaust, diesen unvorstellbaren Zahlen, Zuständen und Unmenschlichkeiten. Für viele ist das alles unbegreiflich. „Die Stille schreit“ macht die Schicksale einzelner Opfer greifbar, indem die Geschichte der Menschen tief durchleuchtet wird. Die Erinnerung hochhalten, das Andenken bewahren und laut sein gegen jegliche Art von Faschismus und Rassismus ist der Geist, den dieser Film und die Copa Augusta Antiracista versprühen und den wir alle mit Leben füllen müssen.

FÖHR

event catering & service

Für Augsburg

CATERING, EVENTS und EQUIPMENT VERLEIH

Event Catering und Events für bis zu 2.000 Gäste

www.foehr-eventcatering.de

SAMSTAG, 21. NOVEMBER, 15.30 UHR
STADION IM BORUSSIA-PARK

Nach dem Spiel gegen Hertha BSC steht erst einmal eine Länderspielpause an, bevor es für den FCA nach zwei Heimspielen in Folge wieder in die Ferne geht. 572 Kilometer von Augsburg entfernt liegt der Borussia-Park, in dem die Fohlenelf aus Mönchengladbach ihre Heimspiele austrägt. Deutlich näher als beide Städte auf der Landkarte liegen die Teams nach den ersten Spieltagen in der Bundesliga-Tabelle zusammen

In der Liga läuft es gut für Borussia Mönchengladbach, nach einigen Spielen mischen die Fohlen munter oben mit. Auch in der Champions League zeigte die Mannschaft von Cheftrainer Marco Rose in den Partien gegen Inter Mailand (2:2) und Real Madrid (2:2), dass die Borussia auch mit den ganz Großen mithalten kann. Bitter für Gladbach: Die entscheidenden Gegentreffer musste die Mannschaft jeweils erst in der Nachspielzeit hinnehmen, am Ende wären auf höchster europäischer Ebene also sogar zwei Siege möglich gewesen.

Fotos: DDFL/Getty Images/Lukas Schulze

Marco Rose führte Borussia M'gladbach in seiner ersten Saison als Cheftrainer direkt in die Champions League.

Seit 2007 gab es das Duell zwischen dem FCA und den Fohlen genau zwanzigmal. Die Bilanz spricht hier für Gladbach, das bei bisher sieben Unentschieden immerhin achtmal gegen Augsburg gewinnen konnte. Aber aufgrund des guten Augsburger Starts und der hohen Belastung bei der Borussia ist für die Schwaben sicher auch in Gladbach etwas möglich. Klares Ziel ist es, dass zu den bisher in Mönchengladbach jeweils erreichten beiden Unentschieden und Siegen weiteres Zählbares hinzukommt.

(max)

Für deine Leidenschaft

Seit über
20 Jahren
Partner des Sports.
Für eine lebenswerte
Stadt und Region.

Immer an deiner Seite

swa