SAISON 2020/2021 | 31. OKTOBER 2020 | AUSGABE 3

BUNDESLIGA

stadionkurier

DAS OFFIZIELLE MAGAZIN DES FC AUGSBURG

WWK VERSICHERUNGEN WWKARENA

Auf geht's, FCA.

LIEBER WIR ALS MEINS.

Die WWK wünscht dem FC Augsburg ein erfolgreiches Bundesliga-Spiel gegen Mainz 05.

WWK

Eine starke Gemeinschaft

Liebe FCA-Fans,

gerne hätte ich Sie zu unserem Heimspiel gegen den 1. FSV Mainz 05 in der WWK ARENA begrüßt. Nach dem starken Anstieg der Infektionszahlen muss die Partie aber leider wie bereits das Heimspiel gegen RasenBallsport Leipzig vor leeren Rängen stattfinden. Auch beim nächsten Heimspiel gegen Hertha BSC, das bereits in einer Woche auf dem Spielplan steht, dürfen wir keine Zuschauer ins Stadion lassen.

Das ist natürlich schade, zumal die Bundesliga bewiesen hat, dass die erarbeiteten Hygienekonzepte greifen. Aber es gilt in dieser schwierigen Phase für jeden, alles dafür zu tun, dass die Infektionszahlen nicht weiter steigen.

Doch zum Sportlichen: Nachdem wir an den ersten fünf Spieltagen mit Dortmund, Wolfsburg, Leipzig und Leverkusen auf vier Europapokal-Teilnehmer getroffen sind, geht es für uns gegen Mainz nun gegen eine Mannschaft, mit der wir uns von den Voraussetzungen auf Augenhöhe befinden. Zwar haben die Nullfünfer in dieser Saison noch keinen Punkt geholt, wir sollten allerdings nicht den Fehler machen, Mainz zu unterschätzen. So wie unsere Mannschaft in den ersten Spielen aufgetreten ist, bin ich jedoch überzeugt, dass sie auch gegen den FSV mit der richtigen Entschlossenheit auftreten wird.

In diesem Sinne freuen wir uns auf ein hoffentlich erfolgreiches Heimspiel gegen Mainz.

Abseits des Platzes hoffen wir natürlich, dass Sie und Ihre Familien gesund bleiben und dass sich die Zahlen so entwickeln, um Sie in absehbarer Zeit wieder in der WWK ARENA begrüßen dürfen.

Sportliche Grüße

Michael Ströll
Geschäftsführer FC Augsburg

Foto: Klaus Rainer Krieger

DIE APP FÜR DEINE MANNSCHAFT

Download on the App Store

GET IT ON Google Play

HOUSE OF CLUBS

TEAMMANAGEMENT FUNKTIONEN

PRÄMIEN FUNKTION

VEREINSKOLLEKTION BESTELLFUNKTION

11TEAMSPORTS

SCAN MICH

MEHR INFOS ZUR HOUSE OF CLUBS APP:
HTTPS://WWW.11TS.SHOP/HOCCLUBS

INHALT

Rückblick: Niederlage in Leverkusen	06
Interview mit Daniel Caligiuri	09
Kurzpass	14
Mainz zu Gast in Augsburg	16
Kader 1. FSV Mainz 05	18
Jean-Philippe Mateta im Portrait	20
Spielplan Bundesliga 2020/2021	22
Bundesliga-Tabelle	24
Statistik	26
Unser Team	28
Fans	32
Spielerposter: Tobias Strobl	33
Der FCA im Netz	35
Was macht eigentlich ... ?	37
Historie	43
Neues aus dem NLZ	47
Vorschau: Heimspiel gegen Hertha	51

impressum

Herausgeber: FC Augsburg 1907 GmbH & Co. KGaA, Bürgermeister-Ulrich-Straße 90, 86199 Augsburg | Tel.: 0821 - 650 400, Fax: 0821 - 650 40 589

Internet: www.fcaugsburg.de
E-Mail: info@fcaugsburg.de

Verantwortlich: Dominik Schmitz, Matthias Bitzl

Redaktion: Walter Sianos (ws), Markus Krapf (max), Andreas Schäfer (as), Jonathan Lyne

Layout und Satz: FC Augsburg, Matthias Bitzl, Lena Höhm

Titelfoto:
Klaus Rainer Krieger

Marketing: SPORTFIVE, www.sportfive.com | Tel.: 0821 - 650 40 900

5. Spieltag, 26. Oktober 2020

BAYER 04 LEVERKUSEN – FC AUGSBURG 3:1(1:0)

Der FCA hat am Montagabend 1:3 bei Bayer 04 Leverkusen verloren, nachdem das Team von Heiko Herrlich über weite Strecken der Partie gut dagegengehalten hatten.

Mit einem beherzten Auftritt stellten die Fuggerstädter die Hausherren vor einige Probleme – bis Schiedsrichter Sören Storks nach einer Viertelstunde auf den Punkt zeigte. Lucas Alario hatte zuvor im Anschluss an eine Ecke den Ball Raphael Framberger aus kurzer Distanz an den abgestreckten Arm geköpft. Alario trat selbst an und verwandelte rechts unten zum 1:0 für die Werkself (16.). Der FCA musste den Rückstand erst einmal verdauen und agierte nun deutlich defensiver. Nach vorne ging bei den Fuggerstädtern wenig zusammen.

FCA-Cheftrainer Heiko Herrlich reagierte zur Pause und schickte mit Ruben Vargas und Fredrik Jensen zwei frische Offensivspieler aufs Feld (46.) – die sofort neuen Schwung ins Spiel brachten. So zappelte der Ball schon kurz nach Wiederanpfiff im Leverkusener Netz. Vargas setzte Daniel Caligiuri in Szene, der sich die Kugel im Strafraum auf links legte und ins kurze Ecke zum 1:1 traf (51.). Der Ausgleich beflügelte Augsburg, doch der FCA verpasste es in dieser Phase, ein weiteres Tor nachzulegen. So übernahm Bayer wieder das Kommando und ging in der 74. Spielminute erneut in Führung. Eine Freistoßflanke von Nadiem Amiri nickte Alario zum 2:1 für Leverkusen ein. Der FCA schmiss am Ende nochmal alles rein, bei der letzten Ecke des Spiels ging auch Gikiewicz mit nach vorne – und musste mit ansehen, wie Moussa Diaby beim folgenden Konter ins leere Augsburger Tor zum 3:1-Endstand einschob (90.+4).

Foto: Carmen Dammaschke–Gerstmeyr

WWKARENA

WWKARENA

HAUPTSPONSOR

WWK VERSICHERUNGEN

AUSRÜSTER

11TEAMSPORTS

ÄRMELSPONSOR

siegmund

EXKLUSIVPARTNER

LEW

grünbeck

VR-Bank Handels- und Gewerbebank

SEGMÜLLER

swa

Sortimo

LOTTO Bayern

WWKARENA

WWKARENA

PARTNER

SUPPLIER

FCA
1907
WWK
VERSICHERUNGEN

Daniel Caligiuri

«Ich hoffe, dass ich den Fans etwas zurückgeben kann»

Daniel Caligiuri ist mit Tobias Strobl und Rafał Gikiewicz einer von drei Neuzugängen, die der FCA in diesem Sommer ablösefrei verpflichten konnte. Der 32-jährige Deutsch-Italiener spielte zuletzt für den FC Schalke 04 und ist mit über 300 Bundesliga-Spielen ein absoluter Routinier. Bereits nach wenigen Wochen ist er aus dem Spiel der Fuggerstädter nicht mehr wegzudenken. Moritz Winkler sprach mit ihm vor dem Spiel gegen den 1. FSV Mainz 05.

Daniel, du hast mit deinen beiden letzten Klubs in der Champions League gespielt. Wie kam es, dass du dich für den FC Augsburg entschieden hast, nachdem dein Vertrag auf Schalke in der letzten Saison ausgelaufen war?
Nach der letzten Saison gab es natürlich mehrere Interessenten. Nach den ersten Gesprächen mit dem FCA war mir allerdings sehr schnell klar, dass ein Wechsel dorthin genau der richtige Schritt in meiner Karriere ist. Die Verantwortlichen haben großes Vertrauen in mich gesetzt und das hat mir imponiert. Als Führungsspieler möchte ich meinen Teil dazu beitragen, dass wir hier in Augsburg etwas Neues aufbauen können.

In Augsburg bist du direkt ein absoluter Leistungsträger. Am zweiten Spieltag warst du mit einer Torvorlage und einem Treffer gegen Dortmund direkt der Mann des Spiels, und das in deinem insgesamt 300. Bundesliga-Spiel! Das war ein perfekter Tag, oder?
Klar, das war ein super Gefühl, dass ich der Mannschaft direkt weiterhelfen konnte. So schnell werde ich mein 300. Bundesliga-Spiel sicherlich nicht vergessen. Aber eigentlich ist es mir recht egal, wer die Tore und die Vorlagen macht. Wichtig ist, dass wir am Ende als Sieger vom Platz gehen.

Neben deiner Mentalität zählen auch Standards zu deinen Spezialitäten. Deine Freistöße sind von den Torhütern gefürchtet und auch vom Punkt bist du überaus erfolgreich. Du hast in deiner gesamten Bundesliga-Karriere nur zwei von insgesamt 16 Elfmetern verschossen. Wie schafft man es denn, beim Strafstoß so cool zu bleiben?
Wichtig ist einfach, dass du komplett von dir überzeugt bist, wenn du zum Elfmeter antrittst. Du darfst dich nicht vom Torwart oder den gegnerischen Fans verunsichern lassen, sondern musst dich total auf den Schuss konzentrieren. Dann heißt es, den Ball präzise im Tor unterzubringen. Seitdem die Schiedsrichter vermehrt darauf

Foto: Klaus Rainer Krieger

FUSSBALL SCHULE

Trainieren wie die Profis

Camps im Überblick

- **Feriencamps**
- **Wochenendcamps**
- **Urlaubscamps**
- **Spieltagscamps**

Weitere Infos:

- 3/4/5-Tages-Camps von 10-15 Uhr
- Für alle Kinder im Alter von 6-12 Jahren
- Altersgerechtes Nachwuchstraining entsprechend der FCA-Ausbildungskonzeption
- Kleines Geschenk, Urkunde, Trainingsball und Trinkflasche
- Spaß und Action jeden Tag!

Jetzt auch in Deiner Nähe!

FCA Kids Club

WERDE EIN TEIL VON WIR

...und sichere Dir den **exklusiven KidsClub-Rabatt** von **19,07%** auf dein Feriencamp!

www.**fussballschule-fcaugsburg**.de

achten, dass der Keeper beim Strafstoß auf der Linie steht, sind ins Eck platzierte Schüsse eigentlich fast schon unhaltbar. Ich hoffe natürlich, dass ich auch für den FCA den einen oder anderen Strafstoß verwandeln kann.

Deine ersten Schritte im Profifußball hast du beim SC Freiburg gemacht, wo du sämtliche Jugendmannschaften durchlaufen und 2009 dein Debüt bei den Profis gegeben hast. Stimmt es, dass Christian Streich in dieser Zeit dein sportlicher Ziehvater war?
Auf jeden Fall. Er hat meine komplette Zeit in Freiburg begleitet und war in der A-Jugend mein Trainer. Er hat einfach ein Gespür für junge Spieler und hat mir auch das eine oder andere Mal einen Einlauf gegeben, wenn ich mal wieder nicht voll bei der Sache war. Das hatte ich aber auch nötig, als Jugendlicher hat man manchmal einfach andere Sachen im Kopf. Als Christian Streich Co-Trainer bei der ersten Mannschaft wurde, hat er mich mit aus der Jugend zu den Profis hochgezogen. Ich habe ihm bis heute viel zu verdanken.

„Gerade Spiele gegen vermeintlich leichte Gegner sind besonders gefährlich."

Nach deiner Zeit im Breisgau ging es 2013 zum VfL Wolfsburg, wo du unter Trainer Dieter Hecking sehr erfolgreiche Jahre erlebt hast.
Am Anfang hatte ich schon ein bisschen meine Probleme. Ich musste schließlich das erste Mal weg von Zuhause und bin dann zu einem Klub mit Europapokal-Ambitionen gekommen. Aber nach einer kurzen Eingewöhnungsphase ging es für mich dort bergauf. Der gesamte Verein hatte damals eine super Zeit. Unvergessen bleibt natürlich der DFB-Pokal-Triumph 2015, das sind die Abende, für die man Fußball spielt.

Nach dreieinhalb Jahren führte dein Weg zu Schalke 04. Dort warst du eine absolute Identifikationsfigur und 2019 sogar Derbyheld beim 4:2-Sieg in Dortmund. Bist du dem Verein immer noch verbunden?
Natürlich verfolgt man weiterhin seinen Ex-Klub. Schalke war ein Verein, der genau zu meiner Mentalität gepasst hat, wie jetzt auch der FCA. Ich habe mich dort sehr wohl gefühlt und wir konnten einiges erreichen. Die Derbysiege waren immer etwas ganz Besonderes. Nichtsdestotrotz beginnt für mich hier in Augsburg ein neues Kapitel. Ich möchte nicht die ganze Zeit in die Vergangenheit schauen, sondern mit meiner jetzigen Mannschaft alles dafür tun, dass wir erfolgreich sind.

Bei all deinen bisherigen Stationen wurdest du immer schnell zum Publikumsliebling. Auch die Anhänger des FCA haben dich direkt ins Herz geschlossen. Irgendeine Ahnung, woher dieser gute Draht zu den Fans kommt?
Ich versuche, mir immer Zeit für die Fans zu nehmen und führe auch gerne nach dem Spiel einige Gespräche. Leider sind aktuell keine Zuschauer zugelassen, was einem schon recht weh tut. Trotzdem versuche ich, egal bei welchem Verein, alles zu geben und mir selbst treu zu bleiben. Ich hoffe einfach, dass ich mit meiner Leistung den Fans etwas zurückgeben kann.

Das Fußballspielen liegt bei dir sozusagen in der Familie. Dein älterer Bruder Marco spielte auch eine Zeit lang in der Bundesliga und hat in diesem Sommer bei der

SpVgg Greuther Fürth seine Karriere beendet. Habt ihr beide viel Kontakt miteinander?
Wir haben einen sehr guten Draht zueinander. Als wir beide noch aktiv waren, haben wir uns beinahe nach jedem Spiel ausgetauscht und versucht, uns gegenseitig zu motivieren und auch Tipps zu geben. Jetzt bin ich schon ein wenig traurig, dass er seine Karriere beendet hat, aber am guten Verhältnis zu meinem Bruder hat das nichts geändert. Wir sind immer noch beinahe täglich im Austausch.

Du wurdest 2015 schon einmal für einen Lehrgang mit der italienischen Nationalmannschaft nominiert, kamst damals allerdings nicht zum Einsatz. Ist es denn dein Ziel, doch noch einmal für die Squadra Azzurra aufzulaufen?
Träume hat man natürlich immer. Inzwischen bin ich aber in dieser Hinsicht etwas ruhiger geworden, früher habe ich mir darum noch mehr Gedanken und vielleicht auch ein bisschen zu viel Druck gemacht. Im Moment versuche ich einfach alles auf den Platz zu bringen, was ich kann. Wir werden sehen, ob doch nochmal die Chance kommt, für die Nationalmannschaft aufzulaufen. Ich würde mich darüber auf jeden Fall riesig freuen.

Am Samstag gastiert Mainz 05 in der WWK ARENA. Die Rheinhessen stehen derzeit mit null Punkten mit dem Rücken zur Wand. Was erwartest du für ein Spiel?
Wir dürfen die Mainzer auf keinen Fall unterschätzen! Die Bundesliga ist qualitativ so eng beieinander, da kann im Grunde genommen jeder jeden schlagen. Gerade Spiele gegen vermeintlich leichte Gegner sind besonders gefährlich. Wenn man da nicht aufpasst, kann das sehr schnell nach hinten losgehen. Wir müssen wie in den letzten Spielen von Anfang an alles geben.

Zum Abschluss noch dein Tipp für das Spiel gegen Mainz?
Es wird definitiv ein schweres und umkämpftes Spiel. Aber ich glaube, dass wir uns am Ende 2:0 durchsetzen werden.

(mw)

GIMME FIVE

Hattest du ein Idol in deiner Jugend?
Andriy Shevchenko war für mich ein riesiges Vorbild. Er war eine absolute Legende beim AC Milan.

Worauf könntest du in deinem Leben auf gar keinen Fall verzichten?
Meine Frau, ganz eindeutig. Sie gibt mir sehr viel Halt im Leben.

Bist du abergläubisch und hast du vor Spielen ein bestimmtes Ritual?
Tatsächlich, ich trage immer einen Tapeverband an meinem Arm. Ich habe das vor zehn Jahren angefangen und ich werde das auch weiterführen. Bis jetzt hat es mir schließlich immer Glück gebracht. (lacht)

Was war das beste Stadion? Wer war dein bester Gegenspieler?
Für mich als Milan-Fan eindeutig das San Siro. Starke Gegenspieler hatte ich einige in meiner Karriere, spontan würde mir da Marcelo von Real Madrid einfallen.

Strand oder Berge, welches Urlaubsziel würdest du bevorzugen?
Ganz klar den Strand!

Foto: FC Augsburg

Augsburger eSports-Kader bleibt gleich

Nachdem der FCA in der vergangenen Saison mit dem Deutschen Meistertitel im eFootball durch Yannic Bederke einen großen Erfolg im eSports feiern durfte, führen die Fuggerstädter ihr eSports-Engagement fort und sind weiterhin Teil der Virtual Bundesliga Club Championship (VBL CC). Unterstützt wird der FCA dabei wieder von den Lechwerken (LEW), die ein weiteres Jahr als „Energiepartner des FCA eSports-Teams" auftreten. Zudem bleibt auch Merchandising-Partner 11teamsports an Bord.

Bei seinem eSports-Kader setzt der FCA weiterhin auf Identifikation und Kontinuität. Neben den beiden Bederke-Brüdern Yannic und Philipp (Xbox) vertreten auch Lukas Rathgeb und Christoph Geule (PlayStation 4) Rot-Grün-Weiss wieder auf dem virtuellen Rasen. Damit ist der FCA der einzige von insgesamt 26 Vereinen der diesjährigen VBL CC, der zum dritten Mal in Serie mit demselben Team teilnimmt.

Die VBL Club Championship startet für den FCA am Mittwoch, 11. November. Neben einer höheren Spielstärke gibt es in der neuen Saison auch einen neuen Turniermodus.

Maßgeschneiderte Immobilienkonzepte von Menschen für Menschen.

Bürowelten mit höchstem Arbeitskomfort

eco office
Sustainable
Human
Urbanism

ECO OFFICE GmbH & Co. KG, Pröllstraße 24, 86157 Augsburg
+49 (0)821 - 650913 - 76, mail@eco-office.de, www.eco-office.de
Partner der assetgruppe

LEW
Lechwerke

Weil es regional und nicht egal ist.

LEW Strom Regional Natur

In unserer Freizeit schöpfen wir Energie aus der Natur. Warum sollten wir dann beim Strom aufhören? 100 % Ökostrom aus Iller, Donau und Lech. Mit LEW Strom Regional Natur holen wir uns die Kraft des Wassers nach Hause. Gleichzeitig tun wir etwas Gutes: Denn 1 Euro pro Monat fließt in regionale Naturschutzprojekte.

Jetzt wechseln!
lew.de/naturstrom

Shutterstock/G-Stock Studio

Unser Gast:

1. FSV Mainz 05

Viel Aufregung, keine Punkte

Was ist eigentlich in Mainz passiert? Diese Frage stellen sich derzeit wohl viele und so richtig beantworten können das vermutlich nicht einmal die Mainzer selbst. Aus dem Verein, der Jahre lang als Paradebeispiel für kontinuierliche, ruhige und erfolgreiche Arbeit galt und zu dem viele ähnlich große Klubs aufgeschaut haben, ist in den letzten Wochen ein echter Chaosklub geworden. Dabei war vor der Saison eine solche Entwicklung kaum abzusehen.

Denn die Nullfünfer setzten sich im Pokal zunächst souverän 5:1 gegen Regionalligist TSV Havelse durch. Das Auftaktspiel gegen RasenBallsport Leipzig ging daraufhin zwar 1:3 verloren, das löste jedoch noch keine Aufregung in der rheinland-pfälzischen Landeshauptstadt aus. Schließlich gelten die Sachsen als einer der Topfavoriten auf die internationalen Plätze. Die Bombe platzte erst einige Tage später, als die gesamte Mannschaft das Training verweigerte und somit die Autorität ihres Trainers Achim Beierlorzer untergrub. Hintergrund dieser Aktion war die Suspendierung des ungarischen Stürmers Adam Szalai, der als einer der legendären "Bruchweg-Boys" im Verein und der Mannschaft bisher immer großes Ansehen genossen hatte.

Trainer Beierlorzer betonte daraufhin zwar vor dem Spiel gegen den VfB Stuttgart, dass er "kein Zerwürfnis in der Mannschaft wahrnehme", der Auftritt seines Teams sprach allerdings eine andere Sprache. Nachdem der VfB seine Mannschaft 4:1 düpiert hatte, trennten sich die Mainzer Verantwortlichen bereits nach dem zweiten Spieltag von ihrem Cheftrainer, die Suspendierung gegen Adam Szalai wurde übrigens wieder zurückgenommen.

Das Ruder herumreißen soll nun Jan-Moritz Lichte, der bereits im vergangenen Jahr die Mannschaft interimsweise übernommen hatte. Bis jetzt gelang allerdings noch nicht die erhoffte Wende. An der Alten Försterei kamen die Mainzer 0:4 gegen den 1. FC Union Berlin unter die Räder und zu Hause setzte es eine 0:1-Niederlage gegen Bayer

Foto: DFL / Getty Images / Simon Hofmann

04 Leverkusen, in der die Nullfünfer keinen einzigen Schuss aufs Tor abgaben. Auch im jüngsten Spiel gegen Borussia Mönchengladbach musste sich der FSV 2:3 geschlagen geben, damit befindet er sich nun als einziger Klub ohne Punktgewinn auf dem letzten Tabellenplatz. Für Mainz dürfte es auch in dieser Saison nur gegen den Abstieg gehen.

Nach dem guten Saisonstart sollte der FCA mit breiter Brust in das Heimspiel gegen schwächelnde Mainzer gehen. Neben den unterschiedlichen Formkurven spricht auch die Statistik für die Fuggerstädter: In den letzten drei Aufeinandertreffen mit den Nullfünfern konnte der FCA immer als Sieger vom Platz gehen. Die Mannschaft wird sicher alles daransetzen, diese Serie weiter auszubauen. **(mw)**

ZAHLEN & FAKTEN

Gegründet:	16. März 1905
Mitglieder:	14.200
Stadion:	Opel Arena
Farben:	Rot-Weiß

Nach der Trennung von Achim Beierlorzer hat Co-Trainer Jan-Moritz Lichte die Mannschaft übernommen.

Alte Bekannte: Der Südkoreaner Dong-Won Ji wechselte im Sommer 2019 von der Fuggerstadt nach Mainz.

Fotos: DFL / Getty Images / Simon Hofmann

GÄSTEKADER

Robin Zentner 27
Torhüter

Omer Hanin 33
Torhüter

Finn Dahmen 37
Torhüter

Marius Liesegang 41
Torhüter

Aarón Martín 3
Abwehr

Jeremiah St. Juste 4
Abwehr

Dimitri Lavalée 13
Abwehr

Luca Kilian 15
Abwehr

Stefan Bell 16
Abwehr

Daniel Brosinksi 18
Abwehr

Moussa Niakhaté 19
Abwehr

Phillipp Mwene 23
Abwehr

Alexander Hack 42
Abwehr

Jean-Paul Boëtius 5
Mittelfeld

Danny Latza 6
Mittelfeld

Levin Öztunali 8
Mittelfeld

Kunde Malong 14
Mittelfeld

Edimilson Fernandes 20
Mittelfeld

Merveille Papela 24
Mittelfeld

Niklas Tauer 25
Mittelfeld

Paul Nebel 26
Mittelfeld

Leandro Barreiro Martins 35
Mittelfeld

Robin Quaison 7
Angriff

Jean-Philippe Mateta 9
Angriff

Dong-Won Ji 11
Mittelfeld

Karim Onisiwo 21
Angriff

Abass Issah 22
Angriff

Ádám Szalai 28
Angriff

Jonathan Burkardt 29
Angriff

Jan-Moritz Lichte
Cheftrainer

Fotos: DFL / Getty Images / Alexander Scheuber

Ein Team, eine Leidenschaft!

Gemeinsam kämpfen und siegen!

Grünbeck ist Teamplayer. Für den FCA und für Sie zu Hause.

Die leistungsstarken softliQ-Enthärtungsanlagen definieren für Sie Wasserqualität neu. Für weiches Wasser, das begeistert. Im Team mit unseren anderen Produkten, wie der pureliQ-Filtertechnologie, steigern Sie Ihre Lebensqualität und den Wert Ihres Zuhauses.

Auch die Grünbeck-Mannschaft, die hinter unseren Produkten steht, ist bestens für Sie aufgestellt. Ihren persönlichen Grünbeck-Experten vor Ort finden Sie unter: **www.gruenbeck.de**

grünbeck

FCA EXKLUSIV PARTNER FC AUGSBURG

Jean-Philippe Mateta:

Torjäger mit Wechselgedanken

Die Bundesliga ist in den vergangenen Jahren zu einer echten Anlaufstelle für französische Perspektivspieler geworden. Großen Anteil an dieser Entwicklung hat der 1. FSV Mainz 05, der inzwischen ein Geschäftsmodell mit französischen Jugendspielern etabliert hat. Das aktuell heißeste französische Eisen bei den Nullfünfern ist Jean-Phillipe Mateta.

Der 23-jährige Stürmer mit kongolesischen Wurzeln wuchs in der Pariser Banlieue Sevran auf, wo er seine Laufbahn beim dort ansässigen Fußballverein begann. 2014 wechselte er mit 17 Jahren zu LB Châteauroux, wo er in der Saison 2015/16 sein Profidebüt in der dritten französischen Liga gab. Nach einer überzeugenden ersten Spielzeit verpflichtete schließlich Olympique Lyon den jungen Franzosen, der sich dort jedoch nicht durchsetzen konnte. Nach nur zwei Einsätzen in der ersten Mannschaft wurde Mateta an den französischen Traditionsverein Le Havre AC in die Ligue 2 verliehen. Dort ging sein Stern so richtig auf, in 35 Spielen schoss der Angreifer 17 Tore. Diese Leistung blieb auch den Mainzern nicht verborgen, die sich daraufhin die Dienste des Stürmers für die stolze Ablösesumme von 8 Millionen Euro bis 2022 sicherten.

Mateta zeigte direkt in seiner ersten Bundesliga-Saison, dass er dieses Geld durchaus wert war. Mit 14 Toren wurde er bester Mainzer Torschütze und verhalf seiner Mannschaft damit zum ungefährdeten Klassenerhalt. In der darauffolgenden Spielzeit erlitt der steile Aufstieg des jungen Stürmers jedoch einen harten Dämpfer: Nachdem Mateta beinahe die gesamte Hinrunde verletzungsbedingt ausgefallen war, konnte er nach seiner Rückkehr nicht mehr an die Leistungen der Vorsaison anknüpfen. In 18 Spielen schoss der Franzose drei Tore.

Im März dieses Jahres schien es, als ob sich der Angreifer auf einen Abschied aus Deutschland vorbereiten würde. In einem Interview kündigte er mit den Worten „Mateta wird bald sehr teuer sein" bereits einen möglichen Abgang im Sommer an. Dass insbesondere Klubs aus der Premiere League schon seit Längerem ein Auge auf den Franzosen geworfen haben, ist kein großes Geheimnis. Man muss jedoch kein Prophet sein, um vorauszusagen, dass auch in Zukunft das Interesse am Mainzer Starspieler nicht abreißen wird. Sollte es tatsächlich in den nächsten Transferperioden zu einem Wechsel kommen, wäre das für Mainz sicherlich ein wahrer Geldsegen. Denn Mateta ist mit circa 15 Millionen Euro Marktwert mit Abstand der teuerste Spieler im Kader der Nullfünfer. **(max)**

Foto: imago images / Revierfoto

EXKLUSIV PARTNER
FC AUGSBURG

www.vrbank-hg.de

FCA girocard
Ein Muss für echte Fans!

Morgen kann kommen.

Eine starke Bank für eine starke Region.

VR-Bank
Handels- und Gewerbebank

BUNDESLIGA-SPIELPLAN

1. SPIELTAG | 18. – 20.09.2020

Fr	FC Bayern München	– FC Schalke 04	8:0
Sa	1. FC Union Berlin	– FC Augsburg	1:3
	1. FC Köln	– TSG Hoffenheim	2:3
	Eintracht Frankfurt	– Arminia Bielefeld	1:1
	SV Werder Bremen	– Hertha BSC	1:4
	VfB Stuttgart	– SC Freiburg	2:3
	Borussia Dortmund	– Borussia M'gladbach	3:0
So	RasenBallsport Leipzig	– 1. FSV Mainz 05	3:1
	VfL Wolfsburg	– Bayer 04 Leverkusen	0:0

2. SPIELTAG | 25. – 27.09.2020

Fr	Hertha BSC	– Eintracht Frankfurt	1:3
Sa	FC Augsburg	– Borussia Dortmund	2:0
	Bayer 04 Leverkusen	– RasenBallsport Leipzig	1:1
	Borussia M'gladbach	– 1. FC Union Berlin	1:1
	Arminia Bielefeld	– 1. FC Köln	1:0
	1. FSV Mainz 05	– VfB Stuttgart	1:4
	FC Schalke 04	– SV Werder Bremen	1:3
So	TSG Hoffenheim	– FC Bayern München	4:1
	SC Freiburg	– VfL Wolfsburg	1:1

3. SPIELTAG | 02. – 04.10.2020

Fr	1. FC Union Berlin	– 1. FSV Mainz 05	4:0
Sa	1. FC Köln	– Borussia M'gladbach	1:3
	Borussia Dortmund	– SC Freiburg	4:0
	Eintracht Frankfurt	– TSG Hoffenheim	2:1
	SV Werder Bremen	– Arminia Bielefeld	1:0
	VfB Stuttgart	– Bayer 04 Leverkusen	1:1
	RasenBallsport Leipzig	– FC Schalke 04	4:0
So	VfL Wolfsburg	– FC Augsburg	0:0
	FC Bayern München	– Hertha BSC	4:3

4. SPIELTAG | 17./18.10.2020

Sa	1. FSV Mainz 05	– Bayer 04 Leverkusen	0:1
	FC Augsburg	– RasenBallsport Leipzig	0:2
	Hertha BSC	– VfB Stuttgart	0:2
	SC Freiburg	– SV Werder Bremen	1:1
	TSG Hoffenheim	– Borussia Dortmund	0:1
	Arminia Bielefeld	– FC Bayern München	1:4
	Borussia M'gladbach	– VfL Wolfsburg	1:1
So	1. FC Köln	– Eintracht Frankfurt	1:1
	FC Schalke 04	– 1. FC Union Berlin	1:1

5. SPIELTAG | 23. – 26.10.2020

Fr	VfB Stuttgart	– 1. FC Köln	1:1
Sa	1. FC Union Berlin	– SC Freiburg	1:1
	1. FSV Mainz 05	– Borussia M'gladbach	2:3
	FC Bayern München	– Eintracht Frankfurt	5:0
	RasenBallsport Leipzig	– Hertha BSC	2:1
	Borussia Dortmund	– FC Schalke 04	3:0
So	VfL Wolfsburg	– Arminia Bielefeld	2:1
	SV Werder Bremen	– TSG Hoffenheim	1:1
Mo	Bayer 04 Leverkusen	– FC Augsburg	3:1

6. SPIELTAG | 30.10 – 02.11.2020

Fr	FC Schalke 04	– VfB Stuttgart	
Sa	FC Augsburg	– 1. FSV Mainz 05	
	Arminia Bielefeld	– Borussia Dortmund	
	Eintracht Frankfurt	– SV Werder Bremen	
	1. FC Köln	– FC Bayern München	
	Borussia M'gladbach	– RasenBallsport Leipzig	
So	SC Freiburg	– Bayer 04 Leverkusen	
	Hertha BSC	– VfL Wolfsburg	
Mo	TSG Hoffenheim	– 1. FC Union Berlin	

7. SPIELTAG | 06.11. – 08.11.2020

Fr	SV Werder Bremen	– 1. FC Köln	
Sa	FC Augsburg	– Hertha BSC	
	1. FSV Mainz 05	– FC Schalke 04	
	1. FC Union Berlin	– Arminia Bielefeld	
	RasenBallsport Leipzig	– SC Freiburg	
	VfB Stuttgart	– Eintracht Frankfurt	
	Borussia Dortmund	– FC Bayern München	
So	VfL Wolfsburg	– TSG Hoffenheim	
	Bayer 04 Leverkusen	– Borussia M'gladbach	

8. SPIELTAG | 21./22.11.2020

Sa	Borussia M'gladbach	– FC Augsburg	
	Arminia Bielefeld	– Bayer 04 Leverkusen	
	FC Bayern München	– SV Werder Bremen	
	FC Schalke 04	– VfL Wolfsburg	
	TSG Hoffenheim	– VfB Stuttgart	
	Eintracht Frankfurt	– RasenBallsport Leipzig	
	Hertha BSC	– Borussia Dortmund	
So	SC Freiburg	– 1. FSV Mainz 05	
	1. FC Köln	– 1. FC Union Berlin	

9. SPIELTAG | 27. – 30.11.2020

Fr	VfL Wolfsburg	– SV Werder Bremen	
Sa	FC Augsburg	– SC Freiburg	
	RasenBallsport Leipzig	– Arminia Bielefeld	
	Borussia Dortmund	– 1. FC Köln	
	1. FC Union Berlin	– Eintracht Frankfurt	
	VfB Stuttgart	– FC Bayern München	
	Borussia M'gladbach	– FC Schalke 04	
So	Bayer 04 Leverkusen	– Hertha BSC	
	1. FSV Mainz 05	– TSG Hoffenheim	

10. SPIELTAG | 04. – 07.12.2020

Fr	Hertha BSC	– 1. FC Union Berlin	
Sa	Arminia Bielefeld	– 1. FSV Mainz 05	
	Eintracht Frankfurt	– Borussia Dortmund	
	SC Freiburg	– Borussia M'gladbach	
	1. FC Köln	– VfL Wolfsburg	
	FC Bayern München	– RasenBallsport Leipzig	
So	SV Werder Bremen	– VfB Stuttgart	
	FC Schalke 04	– Bayer 04 Leverkusen	
Mo	TSG Hoffenheim	– FC Augsburg	

11. SPIELTAG | 11. – 13.12.2020

Fr	VfL Wolfsburg	– Eintracht Frankfurt	
Sa	1. FSV Mainz 05	– 1. FC Köln	
	Borussia Dortmund	– VfB Stuttgart	
	RasenBallsport Leipzig	– SV Werder Bremen	
	Borussia M'gladbach	– Hertha BSC	
	SC Freiburg	– Arminia Bielefeld	
	1. FC Union Berlin	– FC Bayern München	
So	FC Augsburg	– FC Schalke 04	
	Bayer 04 Leverkusen	– TSG Hoffenheim	

12. SPIELTAG | 15./16.12.2020

Di	Eintracht Frankfurt	– Borussia M'gladbach	
	Hertha BSC	– 1. FSV Mainz 05	
	SV Werder Bremen	– Borussia Dortmund	
	VfB Stuttgart	– 1. FC Union Berlin	
Mi	FC Schalke 04	– SC Freiburg	
	Arminia Bielefeld	– FC Augsburg	
	FC Bayern München	– VfL Wolfsburg	
	TSG Hoffenheim	– RasenBallsport Leipzig	
	1. FC Köln	– Bayer 04 Leverkusen	

13. SPIELTAG | 18. – 21.12.2020

1. FC Union Berlin	–	Borussia Dortmund
1. FSV Mainz 05	–	SV Werder Bremen
Bayer 04 Leverkusen	–	FC Bayern München
Borussia M'gladbach	–	TSG Hoffenheim
FC Augsburg	–	Eintracht Frankfurt
FC Schalke 04	–	Arminia Bielefeld
RasenBallsport Leipzig	–	1. FC Köln
SC Freiburg	–	Hertha BSC
VfL Wolfsburg	–	VfB Stuttgart

14. SPIELTAG | 02. – 04.01.2021

1. FC Köln	–	FC Augsburg
Borussia Dortmund	–	VfL Wolfsburg
Arminia Bielefeld	–	Borussia M'gladbach
Eintracht Frankfurt	–	Bayer 04 Leverkusen
FC Bayern München	–	1. FSV Mainz 05
Hertha BSC	–	FC Schalke 04
SV Werder Bremen	–	1. FC Union Berlin
TSG Hoffenheim	–	SC Freiburg
VfB Stuttgart	–	RasenBallsport Leipzig

15. SPIELTAG | 08. – 11.01.2021

1. FC Union Berlin	–	VfL Wolfsburg
1. FSV Mainz 05	–	Eintracht Frankfurt
Bayer 04 Leverkusen	–	SV Werder Bremen
Borussia M'gladbach	–	FC Bayern München
Arminia Bielefeld	–	Hertha BSC
FC Augsburg	–	VfB Stuttgart
FC Schalke 04	–	TSG Hoffenheim
RasenBallsport Leipzig	–	Borussia Dortmund
SC Freiburg	–	1. FC Köln

16. SPIELTAG | 15. – 17.01.2021

1. FC Köln	–	Hertha BSC
1. FC Union Berlin	–	Bayer 04 Leverkusen
Borussia Dortmund	–	1. FSV Mainz 05
Eintracht Frankfurt	–	FC Schalke 04
FC Bayern München	–	SC Freiburg
SV Werder Bremen	–	FC Augsburg
TSG Hoffenheim	–	Arminia Bielefeld
VfB Stuttgart	–	Borussia M'gladbach
VfL Wolfsburg	–	RasenBallsport Leipzig

17. SPIELTAG | 19./20.01.2021

1. FSV Mainz 05	–	VfL Wolfsburg
Bayer 04 Leverkusen	–	Borussia Dortmund
Borussia M'gladbach	–	SV Werder Bremen
Arminia Bielefeld	–	VfB Stuttgart
FC Augsburg	–	FC Bayern München
FC Schalke 04	–	1. FC Köln
Hertha BSC	–	TSG Hoffenheim
RasenBallsport Leipzig	–	1. FC Union Berlin
SC Freiburg	–	Eintracht Frankfurt

Stand: 28. Oktober 2020
Die Spieltage 1 bis 12 sind bisher von der DFL terminiert worden. Alle weiteren Spiele werden noch zeitgenau angesetzt.

La Décima

Gemeinsam in die 10. Bundesligasaison

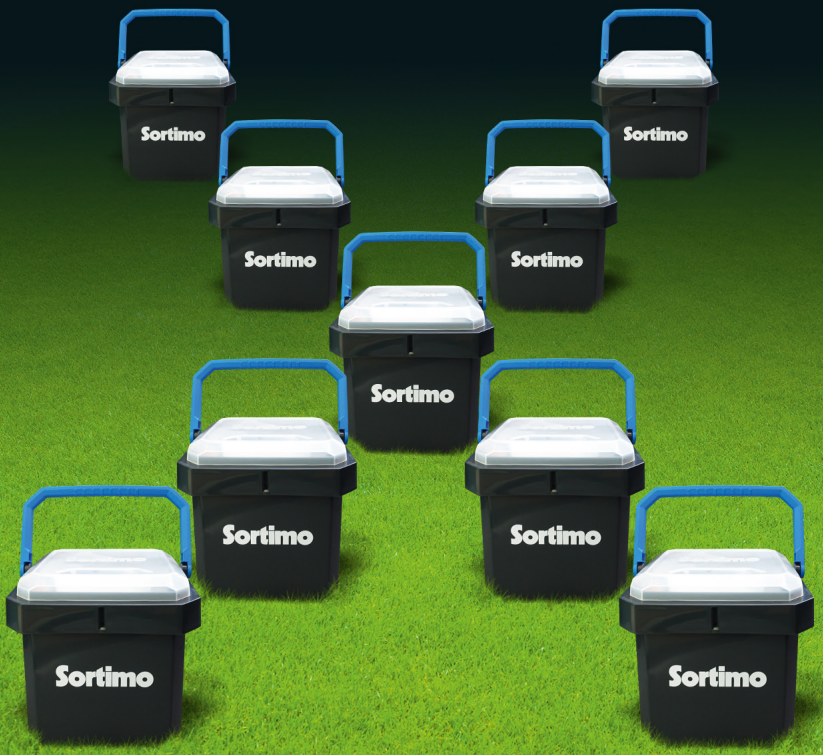

» *my*Sortimo.de

Sortimo®

Dein Profi für **Fahrzeugeinrichtungen**!

BUNDESLIGA-TABELLE

PL.	TABELLE	SP.	PKT	DIFF.	TORE	G	U	V
1	RasenBallsport Leipzig	5	13	9	12	4	1	0
2	FC Bayern München	5	12	14	22	4	0	1
3	Borussia Dortmund	5	12	9	11	4	0	1
4	Bayer 04 Leverkusen	5	9	3	6	2	3	0
5	VfB Stuttgart 1893	5	8	4	10	2	2	1
6	Borussia M'gladbach	5	8	0	8	2	2	1
7	SV Werder Bremen	5	8	0	7	2	2	1
8	Eintracht Frankfurt	5	8	-2	7	2	2	1
9	TSG 1899 Hoffenheim	5	7	2	9	2	1	2
10	VfL Wolfsburg	5	7	1	4	1	4	0
11	**FC Augsburg**	**5**	**7**	**0**	**6**	**2**	**1**	**2**
12	1. FC Union Berlin	5	6	2	8	1	3	1
13	SC Freiburg	5	6	-3	6	1	3	1
14	DSC Arminia Bielefeld	5	4	-4	4	1	1	3
15	Hertha BSC	5	3	-3	9	1	0	4
16	1. FC Köln	5	2	-4	5	0	2	3
17	FC Schalke 04	5	1	-17	2	0	1	4
18	1. FSV Mainz 05	5	0	-11	4	0	0	5

DIE LETZTEN AUFEINANDERTREFFEN:

14.06.2020 **1. FSV Mainz 05 – FCA 0:1** (BL)
07.12.2019 **FCA – 1. FSV Mainz 05 2:1** (BL)
03.02.2019 **FCA – 1. FSV Mainz 05 3:0** (BL)
30.10.2018 **FCA – 1. FSV Mainz 05 3:2 n. V.** (POKAL)
15.09.2018 **1. FSV Mainz 05 – FCA 2:1** (BL)

TORJÄGER:

1	Robert Lewandowski	10
2	Andrej Kramaric	6
3	Erling Haaland	5
4	Niclas Füllkrug	4
5	André Silva	3

FÜR DAS PERFEKTE HEIMSPIEL

ALLES ZUM
SEGMÜLLER
TIEFPREIS

KEINE UNGLAUBWÜRDIGEN **DAUERRABATTE!**
KEINE KLEINGEDRUCKTEN **AUSNAHMEN!**
GILT AUCH **FÜR MARKEN!**

DAS IST UNSER PREISVERSPRECHEN

Online einkaufen auf
SEGMUELLER.DE
Folgen auf

86316 Friedberg
Augsburger Str. 11-15
Tel.: 0821/6006-0

85599 Parsdorf
Heimstettener Str. 10
Tel.: 089/90053-0

Öffnungszeiten
Mo bis Fr: 10:00 bis 20:00 Uhr
Samstag: 09:30 bis 20:00 Uhr

Promotionteam Friedberg. Segmüller Einrichtungshaus der Hans Segmüller Polstermöbelfabrik GmbH & Co. KG, Münchner Straße 35, 86316 Friedberg | 201323

SEGMÜLLER

TEAM-STATISTIK

Nr.	Name, Vorname	Spiele	Eing.	Ausg.	Gelb	Gelb/Rot	Rot	Tore	Minuten
1	Rafał Gikiewicz	5	0	0	0	0	0	0	450
2	Robert Gumny	1	1	0	0	0	0	0	9
3	Mads Pedersen	1	0	0	0	0	0	0	90
4	Felix Götze	0	0	0	0	0	0	0	0
5	Marek Suchý	1	1	0	0	0	0	0	1
6	Jeffrey Gouweleeuw	5	0	0	2	0	0	0	450
7	Florian Niederlechner	5	1	4	0	0	0	0	305
8	Rani Khedira	5	0	4	1	0	0	0	380
11	Michael Gregoritsch	5	0	4	1	0	0	1	338
14	Jan Morávek	0	0	0	0	0	0	0	0
16	Ruben Vargas	4	3	1	1	0	0	1	189
17	Noah Sarenren Bazee	0	0	0	0	0	0	0	0
19	Felix Uduokhai	5	0	0	0	0	0	1	450
20	Daniel Caligiuri	5	0	1	0	0	0	2	446
22	Iago	4	0	0	0	0	0	0	360
23	Marco Richter	2	2	0	0	0	0	0	24
24	Fredrik Jensen	5	4	1	0	0	0	0	168
25	Carlos Gruezo	5	1	3	0	0	0	0	392
27	Alfred Finnbogason	3	3	0	0	0	0	0	75
28	André Hahn	5	1	4	0	0	0	1	260
32	Raphael Framberger	5	0	1	1	0	0	0	441
33	Tobias Strobl	5	4	1	0	0	0	0	89
36	Reece Oxford	3	3	0	0	0	0	0	32
39	Benjamin Leneis	0	0	0	0	0	0	0	0
40	Tomáš Koubek	0	0	0	0	0	0	0	0

Für deine Leidenschaft

Seit über
20 Jahren
Partner des Sports.
Für eine lebenswerte
Stadt und Region.

Immer an deiner Seite

swa

KADER

TORHÜTER

Rafał Gikiewicz **1**

Benjamin Leneis **39**

Tomáš Koubek **40**

ABWEHR

Robert Gumny **2**

Mads Pedersen **3**

Felix Götze **4**

Marek Suchý **5**

Jeffrey Gouweleeuw **6**

Felix Uduokhai **19**

Amaral Borduchi Iago **22**

Raphael Framberger **32**

MITTELFELD

Rani Khedira **8**

Jan Morávek **14**

Ruben Vargas **16**

Noah Sarenren Bazee **17**

Daniel Caligiuri **20**

Marco Richter **23**

Fredrik Jensen **24**

Carlos Gruezo **25**

André Hahn **28**

Tobias Strobl **33**

Reece Oxford **36**

Fotos: Klaus Rainer Krieger

KADER

ANGRIFF

Florian Niederlechner 7

Michael Gregoritsch 11

Alfred Finnbogason 27

TRAINER

Heiko Herrlich
Cheftrainer

Jonas Scheuermann
Co-Trainer

Tobias Zellner
Co-Trainer

Iraklis Metaxas
Co-Trainer

Kristian Barbuscak
Torwarttrainer

Daniel Müller
Reha-Trainer

Andreas Bäumler
Reha- und Athletiktrainer

Benedikt Brust
Spiel-und Videoanalyst

FUNKTIONSTEAM

Markus Zeyer
Physiotherapeut

Martin Miller
Physiotherapeut

Rudi Ehmann
Physiotherapeut

Salvatore Belardo
Zeugwart

Fotos: Klaus Rainer Krieger

Mehr Wert.

**Steht Ihnen der Sinn nach etwas Neuem?
Wir haben Abwechslung für Sie.**

Profitieren Sie aktuell von einer Vielzahl an attraktiven Angeboten für unterschiedliche sofort verfügbare Neuwagen-Modelle. Sichern Sie sich Top-Konditionen bei Ihrem Neuwagen-Leasing[1].

Schwaba GmbH

Audi Zentrum Augsburg

Zweigniederlassung der Schwaba GmbH, Eichleitnerstr. 11, 86199 Augsburg,
Telefon 0821 / 570 47-0, aza@schwaba.de, www.augsburg.audi

Wagner Gersthofen

Zweigniederlassung der Schwaba GmbH, Augsburger Straße 53, 86368 Gersthofen,
Telefon 0821 / 497 09-0, info.wagnergersthofen@schwaba.de, www.wagner-gersthofen.audi

Ein attraktives Leasingangebot:
z. B. Audi A3 Limousine advanced 35 TFSI, S tronic*

*Kraftstoffverbrauch l/100 km: innerorts 6,2; außerorts 4,2; kombiniert 4,9; CO_2-Emissionen g/km: kombiniert 112; CO_2-Effizienzklasse A.

Florettsilber Metallic, 18" Leichtmetallräder, Komfortschlüssel mit sensorgesteuerter Gepäckraumentriegelung, LED-Scheinwerfer und LED-Heckleuchten mit dynamischem Blinklicht Heck, Ambiente-Lichtpaket, Businesspaket, Sitzheizung vorn, Parkassistent mit Einparkhilfe plus, 2-Zonen-Komfortklimaautomatik u. v. m.

€ 299,–
monatliche
Leasingrate

Leistung:	110 kW (150 PS)
Nettodarlehensbetrag (Anschaffungspreis):	€ 34.482,24
Leasing Sonderzahlung:	€ 1.000,00
Sollzinssatz (gebunden) p. a.:	1,76 %
Effektiver Jahreszins:	1,76 %
Vertragslaufzeit:	48 Monate
Jährliche Fahrleistung:	10.000 km
48 monatliche Leasingraten à	€ 299,00
Gesamtbetrag:	€ 15.352,00

Ein Angebot der Audi Leasing, Zweigniederlassung der Volkswagen Leasing GmbH, Gifhorner Straße 57, 38112 Braunschweig, für die wir als ungebundener Vermittler gemeinsam mit dem Kunden die für den Abschluss des Leasingvertrags nötigen Vertragsunterlagen zusammenstellen. Inkl. Überführungskosten. Bonität vorausgesetzt. Es besteht ein gesetzliches Widerrufsrecht für Verbraucher.

[1] Ein Angebot der Audi Leasing, Zweigniederlassung der Volkswagen Leasing GmbH, Gifhorner Straße 57, 38112 Braunschweig. Gültig für Privatkunden und nur solange Aktionsfahrzeuge verfügbar. Ausgeschlossen sind RS- und Plug-In-Hybrid-Modelle sowie der Audi R8).

Kommen Sie vorbei – wir beraten Sie gerne.
Erleben Sie eines unserer aktuellen Audi Modelle bei einer Probefahrt und überzeugen Sie sich von der Kompetenz unserer Häuser.

Erlebe die neue Freiheit von Sky.

Jetzt monatlich kündbar nach nur einem Jahr.*

Bundesliga live für € 25 mtl.*

(im Jahres-Abo, danach € 30 mtl. im flexiblen Monats-Abo*)

Alles *einfach* auf Sky.

sky

Bundesliga-Saison 2020/21: Alle Samstags- und regulären Sonntagsspiele der Bundesliga und alle Spiele der 2. Bundesliga live.
*Angebot gilt mit einer Mindestvertragslaufzeit von 12 Monaten (Monat der Freischaltung (anteilig) zzgl. 12 Monaten) bei Buchung von Sky Entertainment + Sky Fußball-Bundesliga mtl. € 25. Zzgl. einmaliger Aktivierungsgebühr € 29 und € 12.90 Logistikpauschale. Das Abonnement kann erstmals mit einer Frist von 1 Monat zum Ablauf der Mindestvertragslaufzeit gekündigt werden. Das Abonnement verlängert sich ansonsten automatisch jeweils um einen weiteren Monat, wenn es nicht jeweils mit einer Frist von einem Monat zum Ablauf der Laufzeit gekündigt wird. Im Falle der Verlängerung gilt folgender Preis: mtl. € 30. Receiver: Sky stellt einen Sky Receiver leihweise zur Verfügung. Alle Preise inkl. MwSt. Angebot gültig bis 31.10.2020. Stand: September 2020. Änderungen vorbehalten. Sky Deutschland Fernsehen GmbH & Co. KG, Medienallee 26, 85774 Unterföhring. Foto: @ Sky/Philipp Rathmer

33
TOBIAS STROBL
BUNDESLIGA

LICHTBLICKE

Elterninitiative krebskranker Kinder
Augsburg – LICHTBLICKE e.V.

FANS FÜRS LEBEN ...

... braucht der FCA – und wir auch!

Seit 35 Jahren arbeiten wir für krebskranke Kinder und Jugendliche sowie deren Familien. Wir kämpfen mit Leidenschaft und Engagement dafür, auch in Zukunft krebskranken Kindern die nötige Behandlung mit Hochleistungsmedizin zu ermöglichen. Helfen Sie uns und setzen Sie ein Zeichen gegen den Krebs.

Herzlichen Dank.

Ihre Spende gibt kranken Kindern Hoffnung.

Hier können Sie bequem online spenden!

www.krebskranke-kinder-augsburg.de

SOCIAL MEDIA HIGHLIGHTS

DER WOCHE

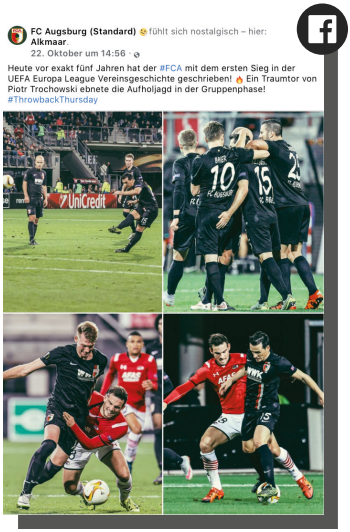

BESUCHEN SIE DEN FC AUGSBURG IM NETZ

Schönegger Käse Alm

Käsespezialitäten aus 100% Bergbauern-Heumilch

Schönegger Käse-Alm GmbH
Steinwies 20 · 86984 Prem

Unsere begehrten Schmankerl erhältst Du auch im Online-Shop!
www.schoenegger.com

Mit diesem Code erhältst Du bei Deiner Erstbestellung in unserem Privatversand ein Stück Almblütenkäse (250 g) gratis
CODE: FC Augsburg

FCA SUPPLIER FC AUGSBURG

Remagen
SEIT 1718

Na, mal beißen?

www.hardy-remagen.com

uhlsport
MHP
A PORSCHE COMPANY

Lukas Kling

„Mein Postfach bei Instagram und Facebook war voller als sonst"

17. Oktober 2020, "Tatort" Stuttgart Degerloch. Es war vielleicht die Fairplay-Aktion des Jahres. Im Spitzenspiel der Oberliga Baden-Württemberg zwischen den Stuttgarter Kickers und dem FC Nöttingen wies Kickers-Trainer Ramon Gehrmann sein Team an, den Ball ins eigene Tor zu schießen. Kurz zuvor hatten seine Mannschaft nach einer umstrittenen Aktion zum 2:0 getroffen. Also beförderten die Kickers den Ball absichtlich ins eigene Netz. Torschütze war der ehemalige FCA-Spieler Lukas Kling, der schon mit 17 in der U23 debütierte. Walter Sianos funkte zu ihm nach Stuttgart durch.

Hallo Lukas, wo habe ich dich gerade erreicht?
In der Mannschaftskabine bei den Stuttgarter Kickers. Wir hatten eben Training.

Du kannst dir sicher denken, weshalb ich anrufe. Das Medienecho auf dein Eigentor war gewaltig und ich kann mir vorstellen, dass du in dieser Woche einige Interviewanfragen hattest.
Ja, das stimmt, da war schon wesentlich mehr los als sonst. Und natürlich kamen viele WhatsApp-Nachrichten rein, auch mein Postfach bei Facebook und Instagram war deutlich voller als sonst.

Ich kann mir vorstellen, dass auch die eine oder andere Spitze dabei war, nach dem Motto: "Na, auch mal wieder getroffen?"
(lacht) Genauso ist es. Natürlich haben mich ein paar Kumpels damit aufgezogen und mir geraten, den Ball beim nächsten Mal einfach wieder ins gegnerische Tor zu schießen. Aber das ist okay für mich, ich musste selbst darüber lachen.

Kannst du diese kuriose Situation aus deiner Perspektive schildern?
Ehrlich gesagt habe ich die Szene zuvor gar nicht richtig mitbekommen und ganz eindeutig war sie auch nicht. Wir schießen ein Tor und jubeln. Ich war dann ganz überrascht, dass sich einige Nöttinger Spieler deswegen aufgeregt haben. Der Schiedsrichter war nach einigen Diskussionen letztendlich der Meinung, dass der Ball nach einem Zusammenprall offensichtlich absichtlich von unserem Gegner ins Aus gespielt wurde. Aus dem Einwurf für uns resultierte das 2:0. Daraufhin hat mich unser Trainer quasi damit beauftragt, ein Eigentor zu schießen.

Angeblich waren aber nicht alle deine Mitspieler mit dieser Entscheidung einverstanden, denn so stand es in diesem Spitzenspiel gegen Nöttingen plötzlich nur noch 2:1.
Ja, das klingt zwar unsportlich, so ist es aber nicht gewesen. Denn meine Mitspieler waren nicht wegen des Spielstandes nicht einverstanden, sondern die Situation, die zum Einwurf geführt hatte, war nicht wirklich eindeutig zu erkennen. Selbst einige

Foto: Klaus Rainer Krieger

Und das Beste: Der Mitgliedsbeitrag fließt zu 100 % in die Nachwuchsarbeit des FC Augsburg. Damit verhilfst Du weiteren Nachwuchsspielern zum Sprung in die Bundesliga beim FCA!

WERDE EIN TEIL VON WIR UND ENTDECKE ALLE VORTEILE DER MITGLIEDSCHAFT AUF:

WIRSIND**MITGLIED**.DE

Nöttinger Spieler haben nach der Partie zugegeben, dass sie selbst überrascht waren.

Aber es gab ein Happy End. Ihr habt 4:1 gewonnen und darüber hinaus noch unglaublich viel Aufmerksamkeit in der gesamten Republik bekommen.
Ja, das stimmt, das alles hat ziemlich hohe Wellen in der Medienlandschaft geschlagen und es war sicher eine positive Werbung für unseren Klub.

Du spielst schon in der dritten Saison für die Stuttgarter Kickers. Ein echter Traditionsverein, der aktuell aber in der fünften Liga spielt. Im Moment steht ihr auf dem zweiten Tabellenplatz, die Regionalliga ist also zumindest in Sichtweite.
Wir haben ein unglaublich treues und fanatisches Publikum. Die Fans tragen den Verein und ich hoffe, dass wir möglichst schnell aufsteigen können. Es ist ungefähr ein Viertel der Saison gespielt und wir werden alles daransetzen, dass unser großes Ziel schon bald Realität wird. Eigentlich gehören die Kickers allein schon wegen ihrer Tradition in den Profifußball.

„Mein großes Ziel ist es, Trainer zu werden. Darauf arbeite ich hin.“

Ursprünglich kommst du aus der Gegend von Lauingen und hast schon in sehr jungen Jahren beim FC Augsburg angeheuert.
Ich habe bei der U13 angefangen und bis zur U23 in Augsburg gespielt. Meist konnte ich einen Jahrgang überspringen und bereits mit 17 hatte ich meinen ersten Einsatz in der U23.

Da hast du Thomas Tuchel als Trainer erlebt. Wie war er?
Er war ein Jahr mein Trainer bei der U19 und der Leiter des Nachwuchsleistungszentrums. Er war ein toller Trainer, der viel Wert auf Disziplin gelegt hat. Er war taktisch unglaublich, ich würde fast sagen ein Genie. Ich habe bei ihm jedenfalls wirklich sehr viel gelernt.

Für den damaligen Profi-Trainer Rainer Hörgl warst du immer das größte Talent und er wollte dich unbedingt beim FCA halten. Du bist aber zum 1. FC Nürnberg gewechselt. Warum?
Der Club war damals frischgebackener deutscher Pokalsieger, hat in der Bundesliga gespielt und das Gesamtpaket war einfach besser, dass muss man so sagen.

Du bist im Besitz der A-Lizenz und trainierst schon Nachwuchs-Teams bei den Stuttgarter Kickers. Da ist der Weg wohl vorgezeichnet, oder?
Das kann man so sagen. Mein großes Ziel ist es, Trainer zu werden und darauf arbeite ich jetzt schon hin. Die A-Lizenz habe ich schon und werde mich auch in diese Richtung weiterbilden. Gerne auch bei den Stuttgarter Kickers im NLZ, denn wir haben hier eine super Nachwuchsarbeit und mir macht es großen Spaß, da mitzuarbeiten.

Du bist 30 Jahre alt, wie lange willst du noch aktiv spielen?
Ich fühle mich super und will noch einige Jahre anhängen. Mein Minimalziel ist zumindest noch der Aufstieg mit den Kickers in die Regionalliga.
(ws)

WWKARENA

WWKARENA

FC AUGSBURG **PREMIUM CLUB**

RIEGELE TRADITIONSBIERE
Auf geht's, FCA!
Euer Bierpartner steht hinter euch!
Gemeinsam packen wir das!
BRAUHAUS
RIEGELE
Augsburg
Privatbrauerei seit 1386
FCA
1907
...SCHÖNES LEBEN HIER!
www.riegele.de
COMMERZIENRAT
RIEGELE
Privat
WÜRZIG UND MILD

Michael Thurk traf im entscheidenden Spiel um den Aufstieg gegen den FSV Frankfurt selbst und bereitete den Siegtreffer vor.

Eine legendäre Ecke

Michael Thurk war in der Zweiten Liga eine der prägenden Figuren beim FCA

So kann man sich schon mal einführen: In seiner ersten Partie im rot-grün-weißen Trikot traf Michael Thurk gleich zwei Mal – und das gegen die Münchner Löwen. In der Winterpause der Zweitliga-Saison 2007/08 war der Stürmer von der Frankfurter Eintracht zum FC Augsburg gewechselt und wurde einer der prägenden Spieler im Unterhaus.

Seinen beiden Auftakt-Treffern beim 3:0-Sieg in der Münchner Arena ließ Thurk in insgesamt 103 Zweitliga-Partien 47 weitere Tore folgen – und einen besonders wichtigen Eckball. Am 33. Spieltag der Saison 2010/11 musste der FCA dreifach gegen den FSV Frankfurt punkten, um den Aufstieg in die Bundesliga klarzumachen. Bereits in der dritten Minute waren die Augsburger durch einen Foulelfmeter in Rückstand geraten, keine Viertelstunde später glich Thurk aus. Es lief bereits die 85. Spielminute, als Thurk einen Eckball trat – den Stephan Hain zum 2:1 verwandelte. Der FCA war erstmals in seiner Geschichte in der Bundesliga angekommen.

Seine treffsicherste Spielzeit hatte Thurk in der Saison 2009/10: Bei 30 Einsätzen traf er 23-mal und wurde Torschützenkönig im Unterhaus. Nach dem Aufstieg mit dem FCA in die Bundesliga gehörte der Offensivmann allerdings nicht mehr zum Kader der Fuggerstädter.

Kurios: Schon einmal hatte der gebürtige Frankfurter einen Verein mit seiner Torgefährlichkeit in die Beletage des deutschen Fußballs geholfen, konnte aber die Früchte seiner Arbeit nicht ernten. In der Saison 2003/04 sorgte er mit dafür, dass der 1. FSV Mainz 05 als Dritter der 2. Bundesliga in die Bundesliga aufstieg. Allerdings verhinderte er mit drei Treffern in den finalen drei Partien auch, dass Energie Cottbus den ebenfalls angepeilten Aufstieg schaffte. Und gerade beim Klub aus der Lausitz hatte Thurk bereits einen Vertrag unterschrieben.

Nach seiner Zeit beim FC Augsburg ging es für Thurk in die Drittklassigkeit zum 1. FC Heidenheim. Später gab es eine kurze Rückkehr nach Mainz, als er zur Saison 2019/20 Co-Trainer von Sandro Schwarz wurde. Kurz nachdem sich Mainz am 10. November 2019 von Schwarz getrennt hatte, gab der Verein auch das Ende des Engagements von Thurk bekannt.

(as)

Foto: imago images / Jan Huebner

FREUNDE

DIE FCA-FREUNDE 2020/2021

SPONSORENGEMEINSCHAFT ZUR FÖRDERUNG DES FCA-NACHWUCHSES

Andreas Schmid Group · Augsburger Allgemeine – Alles was uns bewegt · hwk Handwerkskammer für Schwaben · KJF Mut zum Leben · KE Alm

LINDSTÄDT WERBETECHNIK · LG Elektrotechnik Meisterbetrieb · PCI Für Bau-Profis · Quentia IT-Partner für Unternehmen · Sortimo

ALS FCA-FREUND KÖNNEN AUCH SIE ...

... gezielt den Nachwuchs des FC Augsburg fördern,
... gemeinschaftlich werblich auftreten,
... eine enge Bindung zum Verein aufbauen und
... attraktive neue Leistungen nutzen.

MELDEN SIE SICH BEI INTERESSE GERNE

unter Telefon 0821 – 650 40 900 oder
per E-Mail an de.fca@sportfive.com.

SPORTFIVE

FCA TV

Re-Live und Highlights
Bundesliga und DFB-Pokal

Live-Übertragungen
aller Testspiele

Exklusive Einblicke
hinter die Kulissen

Interviews
und vieles mehr

MONATSABO
2,99
monatlich kündbar

JAHRESABO
19,07
Ersparnis 16,81€

Jetzt buchen: www.fcaugsburg.de

Foto: FC Augsburg

U23 unterliegt beim VfB Eichstätt 1:2

Knappe Niederlage: Die U23 des FC Augsburg hatte am vergangenen Samstag beim VfB Eichstätt ein deutliches Übergewicht, stellte sich jedoch zweimal ungeschickt an. Die Serie von zehn ungeschlagenen Spielen in der Regionalliga Bayern ist damit gerissen.

Die Augsburger suchten von Beginn an die Offensive, während der VfB auf Konter lauerte. Nach zehn Minuten kam Jonas Fries im Strafraum zum Abschluss, konnte jedoch nicht genug Kraft hinter seinen Schuss bringen. Die optische Überlegenheit der Fuggerstädter spiegelte sich dann auch schnell im Chancenverhältnis wider: Zunächst setzte sich Lukas Petkov im Strafraum gegen zwei Gegenspieler durch, zielte jedoch zu ungenau (13.). In der 20. Minute war es dann soweit: Nach einem Abpraller in Folge eines Freistoßes von Hendrik Hofgärtner traf Lukas Gerlspeck zum 1:0.

Aus dem Nichts kam der Gastgeber dann zur großen Gelegenheit: Nach einem Handspiel von Gerlspeck im Strafraum trat Fabian Eberle vom Punkt an – 1:1 (28.). Die Eichstätter fanden nun besser in die Partie und kamen direkt zur nächsten Chance, doch Lucas Schraufstetter vergab freistehend (31.). Zwei Minuten später gab es erneut Elfmeter für Eichstätt: Dieses Mal wurde ein Eichstätter im Strafraum zu Fall gebracht. Erneut trat Eberle an – und war wieder erfolgreich.

Nach der Pause zeigte sich ein ähnliches Bild wie zu Beginn der Partie: Der FCA hatte den Ball, Eichstätt wartete ab. In der 55. Minute wurde David Deger von Koudossou freigespielt, verzog jedoch im Strafraum. Doch auch Eichstätt blieb gefährlich: Atdhedon Lushi kam fünf Meter vor dem Tor frei zum Schuss, verfehlte jedoch das Tor (63.) Kurz darauf konnte Christian Köppel einen Freistoß von Fries gerade noch von der Linie köpfen (68.). Die Fuggerstädter schnürten den VfB zunehmend im eigenen Strafraum ein, konnten jedoch keine ernsthafte Torgefahr entwickeln.

Nach 26 Spieltagen der Regionalliga Bayern stehen die Fuggerstädter damit weiterhin auf Platz neun.

Mit Abstand die besten Fans!

FCA 1907

Coca-Cola

TASTE THE FEELING®

Coca-Cola, die Konturflasche, die dynamische Welle und das rote Rundlogo sind eingetragene Schutzmarken der The Coca-Cola Company.

FÖHR

event catering & service

Für Augsburg

CATERING, EVENTS und EQUIPMENT VERLEIH

Event Catering und Events für bis zu 2.000 Gäste

www.foehr-eventcatering.de

PCI®
Für Bau-Profis

Für jedes Feld gibt es einen Profi

Die PCI Bau-Profis wünschen den FCA Fußball-Profis viel Erfolg für die neue Saison.

www.pci-augsburg.de

SAMSTAG, 7. NOVEMBER, 15.30 UHR
WWK ARENA

Nach der Begegnung gegen Mainz steht für den FCA ein weiteres Heimspiel an. Am folgenden Samstag ist nämlich Hertha BSC in der WWK ARENA zu Gast.

Eigentlich wollten die Verantwortlichen um Michael Preetz den selbst ernannten "Big City Club" nach der letzten Chaos-Saison, in der die Mannschaft von vier unterschiedlichen Cheftrainern betreut wurde, in ruhigeres Fahrwasser bringen. Kontinuität auf der Trainerposition sollte der erfahrene Bruno Labbadia schaffen, der den Berlinern mit einer Siegesserie nach dem Restart den Klassenerhalt gesichert hatte. Doch in der neuen Spielzeit scheint der frische Wind, der unter dem 54-Jährigen bei der Alten Dame Einzug erhalten hatte, einem lauen Lüftchen gewichen zu sein.

Nach einer durchwachsenen Vorbereitung verlor Hertha das Pokalspiel gegen Zweitligist Eintracht Braunschweig 4:5. Den Liga-Auftakt gegen Bremen konnte der Hauptstadtklub zwar 4:1 gewinnen, das war allerdings das letzte Mal, dass die Hertha-Fans einen Sieg ihrer Mannschaft bejubeln konnten. Die darauffolgenden Spiele gegen Frankfurt (1:3), Bayern (3:4), Stuttgart (0:2) und Leipzig (1:2) gingen allesamt verloren. Diese Ergebnisse werden den Europapokal-Ambitionen, die aus der deutschen Hauptstadt immer wieder verlautet werden, sicherlich nicht gerecht. So muss die Hertha im Spiel gegen den FCA dringend punkten, um den Anschluss an die obere Tabellenhälfte nicht zu verlieren.

(mw)

Im April 2020 hat Bruno Labbadia den Trainerposten in Berlin übernommen und zum Saisonende den zehnten Platz belegt.

Fotos: DFL / Getty Images / Sebastian Widmann; Boris Strubel

ODDSET
DIE SPORTWETTE

JETZT SCHLÄGT'S 15:30

DIE BUNDESLIGA IST ZURÜCK – JETZT BEI ODDSET

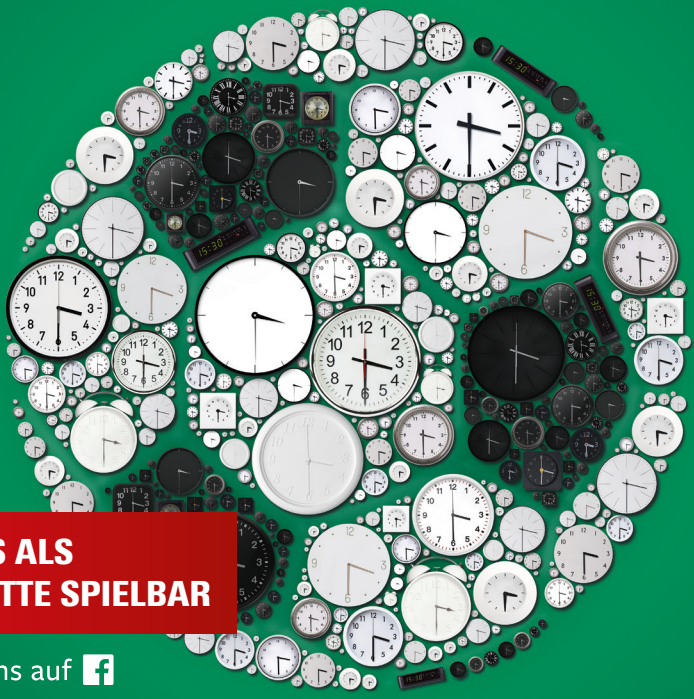

ALLE TIPPS ALS EINZEL-WETTE SPIELBAR

Du findest uns auf

Laden im App Store

APP JETZT BEI Google Play

Spielteilnahme ab 18 Jahren. Sportwetten können süchtig machen.
Infos und Hilfe unter der Hotline der BZgA: 0800 1 372700 (anonym und kostenlos) und unter www.bzga.de.
Veranstalter: ODDSET Sportwetten GmbH, Konrad-Zuse-Platz 12, 81829 München